

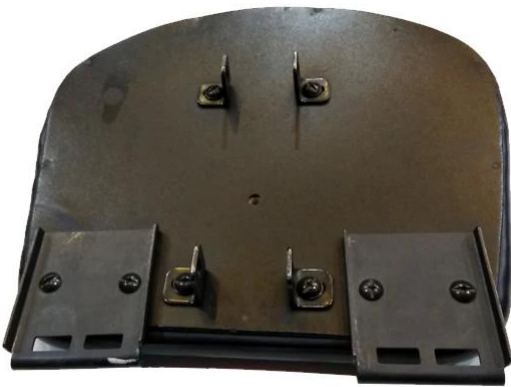

REACH SVHC **RoHS** SGS



REACH SVHC **RoHS** SGS



REACH SVHC **RoHS** SGS



REACH SVHC **RoHS** SGS

物料清單

1. 物料

PU 物料清單

物料清單

1. 物料清單
2. 物料清單
3. 物料清單
4. 物料清單
5. 物料清單
6. 物料清單

2. 物料

物料清單

1. 物料清單

D. 质量管理体系TPS

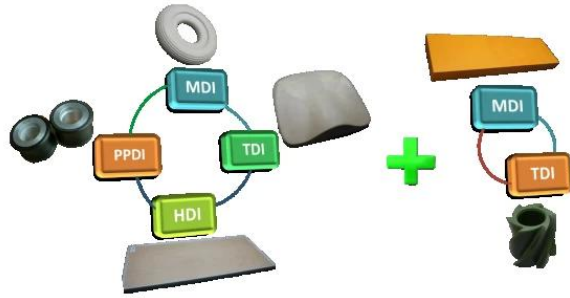
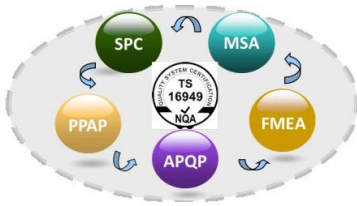

• PU Foaming Equipment
PU(聚氨酯) 发泡设备



丰田生产方式TPS

目标 高质量, 低成本, 短周期

<p>JIT准时化</p> <ul style="list-style-type: none"> <input type="checkbox"/> 节拍 <input type="checkbox"/> 连续流 <input type="checkbox"/> 拉动信息 <input checked="" type="checkbox"/> 员工 <input checked="" type="checkbox"/> 库存 <input checked="" type="checkbox"/> 信息 <input checked="" type="checkbox"/> 设备 <input checked="" type="checkbox"/> 空间 * 7种浪费 	<ul style="list-style-type: none"> <input type="checkbox"/> 团队合作 <input type="checkbox"/> 人机工程 <input type="checkbox"/> 生产安全 <input type="checkbox"/> 环境安全 <p>精益思想与文化</p>	<p>自働化</p> <ul style="list-style-type: none"> <input type="checkbox"/> 防错 <input type="checkbox"/> 内建质量 <input type="checkbox"/> 工艺能力 <input type="checkbox"/> 人机分离 <input checked="" type="checkbox"/> 设备可靠性 <input checked="" type="checkbox"/> 管理异常 <input checked="" type="checkbox"/> 最大限度减少变数 <input checked="" type="checkbox"/> 停线 <input checked="" type="checkbox"/> 5个为什么
--	---	---

均衡生产
标准作业
持续改善

稳定 (5S/TPM/看板管理/目视化管理)

4. 生产现场

- 生产现场
- 生产现场
- 生产现场



5. 生产现场

- 生产现场
- 生产现场

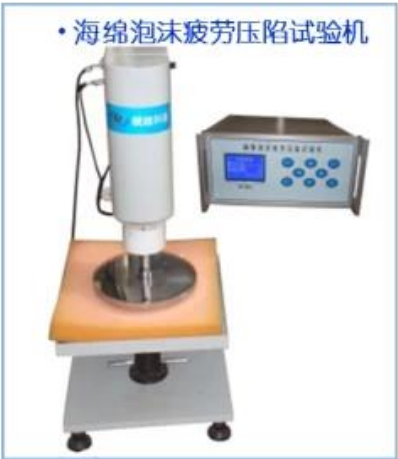
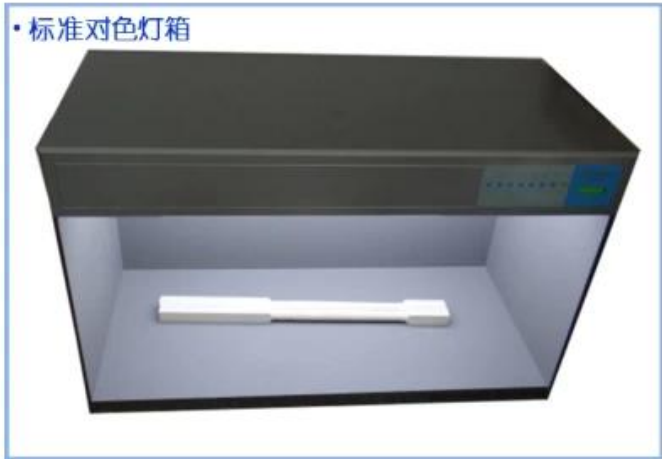

6

- 符合 ISO9001 质量管理体系要求
- 符合 ISO9001 质量管理体系要求
- 符合 ISO9001 质量管理体系要求

- 000000000000000000

000000



0000000000000000 000 000000000000

000 86-592-6661766

00086-592-6282029

000 000feiyang@000.com

00 00: www.000.com

00000http://000.1688.com/