Finehope

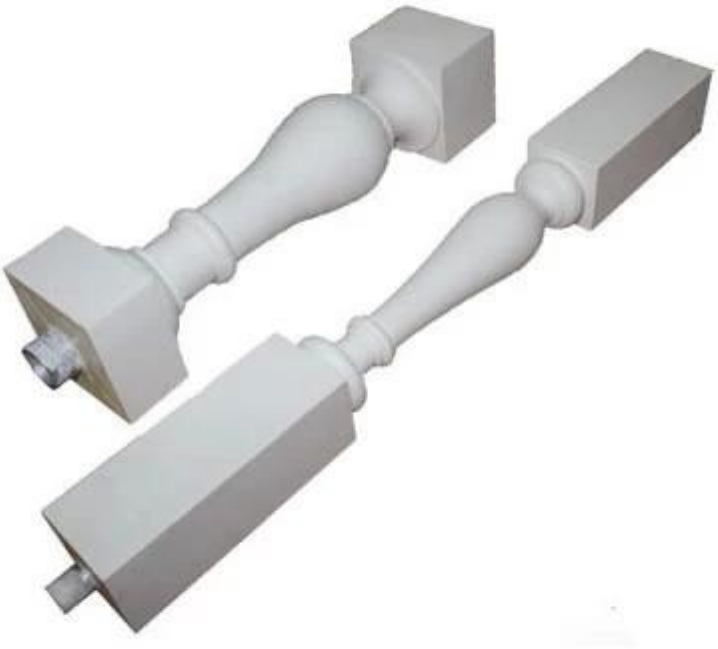

REACH SVHC RoHS SGS

REACH
SVHC
RoHS SGS

REACH SVHC RoHS SGS

I. Introducción

1. Características

China PU Barandilla fabricantes, China PU barandillas, los fabricantes chinos de la PU de la fábrica de barandilla

características de espuma rígida:

1. Alta resistencia, peso ligero, buena flexibilidad y dureza;
2, el efecto de aislamiento es bueno, no hay distorsión, sin derramamiento, duradera y fuerte;
3. Con la madera, cepillado, clavar, serrar características;
4. modelado diversa, podemos exigir, molde a medida de acuerdo con el cliente;
5. El color de la superficie se puede procesar de acuerdo con los clientes color preferido;
6. Efecto de madera: efecto de grano de madera natural clara, elegante y lujoso;
7. Anti-retardante, después de un tratamiento especial, se puede llegar a ninguna combustión espontánea, no hay propiedades de combustión;
8. El relleno de refuerzo se puede colocar;

2, los usos de productos

sustancia dura (espuma estructural) productos (ampliamente utilizados:

1, la industria del mueble: marco, marco de la cama, marco, armario / armario / decoración, puerta patas de la silla / silla tallada;
2, la construcción y la decoración materiales: acero, caja de conexiones de la calle, una pequeña estatua / escultura, tallados pilares;

3. Automotive: interior, cubierta de carga trasera, cubierta de escape de los automóviles, camiones con fuerza la tapa del maletero, con el lado del remolque / sombreros, etc;
Equipo para Deportes: palos de hockey, esquís, placas de deslizamiento, un pez, un mango de la raqueta;
5. Aislamiento: frigorífico congelador placa de aislamiento de espuma / dentro de la incubadora;
6. Otro propósito general: cedro escultura tallada marcos de cuadros, bandejas, ordenador / televisión / radio de la vivienda, piezas de ingeniería, materiales decorativos;

En segundo lugar, en relación con nosotros

1. Introducción

- Líder en la fabricación de productos de poliuretano fabricantes estamos moldeo, se estableció en 2002. Nuestros productos se exportan principalmente a los mercados europeos y estadounidenses.
- Tenemos una producción profesional de productos de poliuretano como los requisitos de meta, de alta calidad. La principal razón de los clientes eligen nos vimos nuestra extensa R & R & D y la capacidad empresas de marcas internacionales, y para asegurar la experiencia a largo plazo en la calidad del transporte; amplificador.
- División I después de la certificación ISO9001-2008 suiza SGS, de conformidad con el sistema de control de calidad TS16949. Lean es que hemos estado siguiendo el objetivo de reducir los residuos, la creación de valor añadido, el compromiso sostenido para ayudar a nuestros clientes a controlar los costes y crear más valor.

2, nuestros clientes de la marca

Distribuidos en diversas regiones e industrias de América, Europa, Asia ..... le dan la bienvenida, gracias!

3 Nuestras ventajas

A través de ISO9001 A. Gestión de Calidad de la empresa, seguido promoviendo el sistema de gestión de calidad ISO 16949 / TS, mantener y revisarse periódicamente para garantizar su funcionamiento completo, adecuado y eficaz;

ISO / TS 16949 de cinco herramientas fundamentales: el uso efectivo de APQP, FMEA, MSA, SPC, PPAP, nuestro

control de calidad y el nivel general de gestión se ha mejorado mucho, y en última instancia para satisfacer las necesidades del cliente.

B. materiales de investigación y desarrollo de materiales de poliuretano tienen un R & amp profesional; amperio; R & D del equipo se ha puesto en los productos, incluyendo MDI, TDI, HDI, y PPDI y otra poliéter, sistema de formulación de poliéster, que cubre todas las formulaciones de sistemas de poliuretano.

C. equipo de producción mejorado aparato capaz de auto-mejora y la investigación de diseño propio pieza de moldeado Jidoka de la carne magra en dirección este.

modelo TPS magra magra gestión de D. Toyota utiliza en la producción, aumentar la productividad, reducir los residuos y reducir los costos.

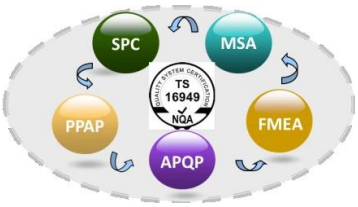

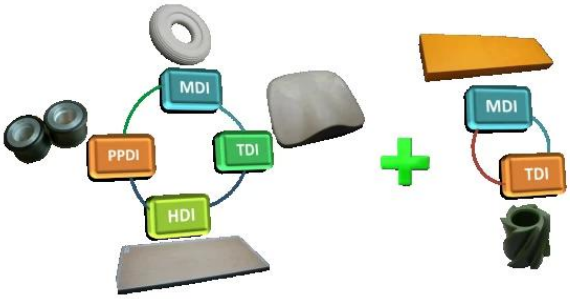

4, nuestra producción

- el equipo de producción más avanzado de la industria existe la PU, incluidas las máquinas de moldeo por inyección de KraussMaffei y máquinas de perfusión diferentes productos de poliuretano de alta / baja presión y otros materiales de producción;
- las operaciones de línea de montaje automatizada, incluyendo líneas de perfusión, pintar líneas, pulido línea, debido a que el modo de vibración de la línea.
- Una experiencia de diseño de molde separado, el procesamiento y la producción, la innovación, y una riqueza de diseño y metal, plástico y otras partes de la PU;

5, nuestro equipo de pruebas

- Finehope material de PU con el equipo de prueba, y los ingenieros especializados de garantía de calidad y control de calidad.
- Finehope llevará a cabo el análisis del producto de prueba, análisis mecánico de productos y materiales, y en última instancia al desarrollo de productos de prueba. Lo que reduce los niveles de calidad y conflictos de los clientes entre los fabricantes.

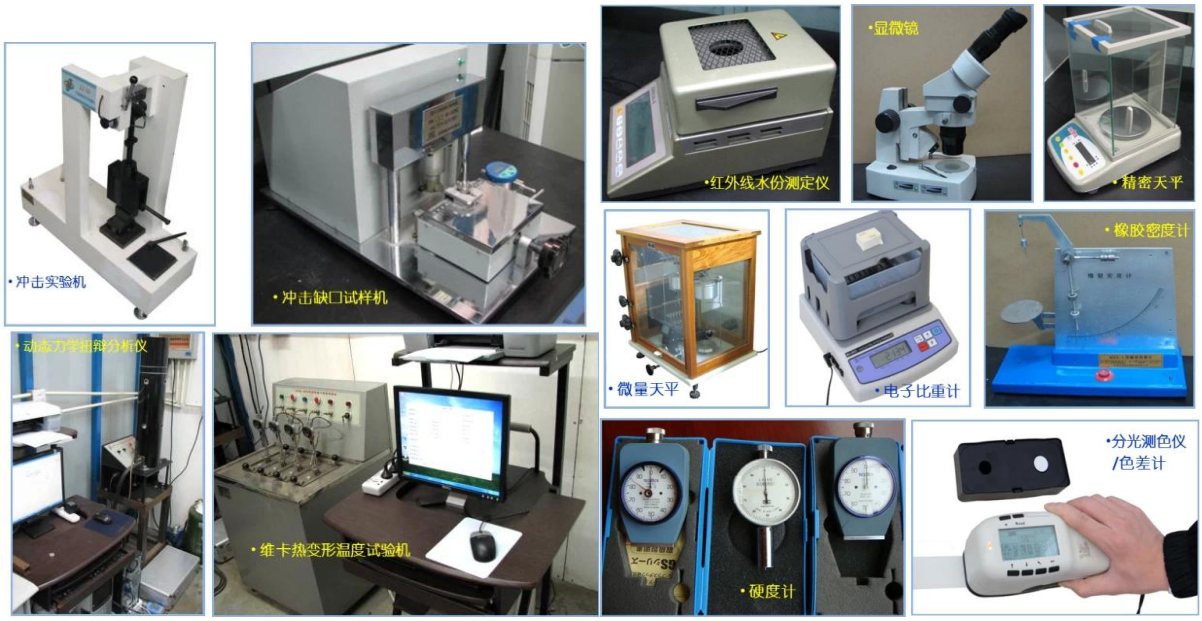

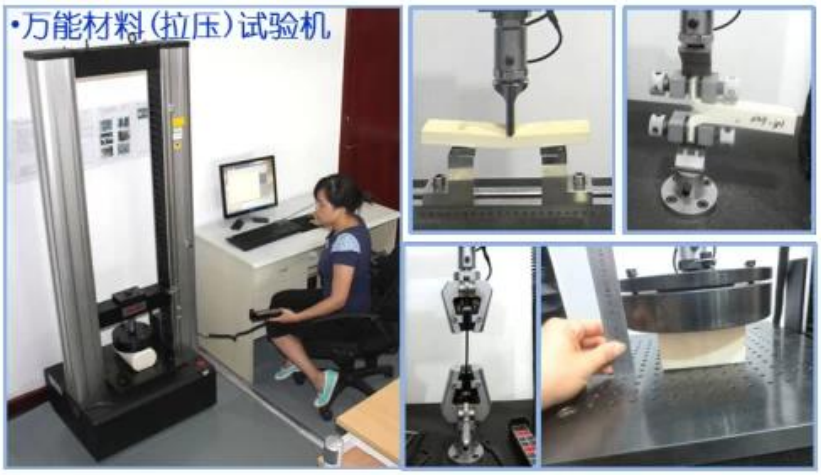

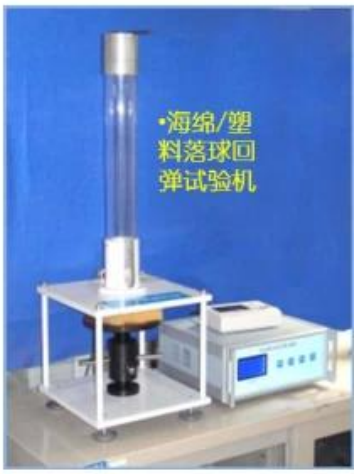

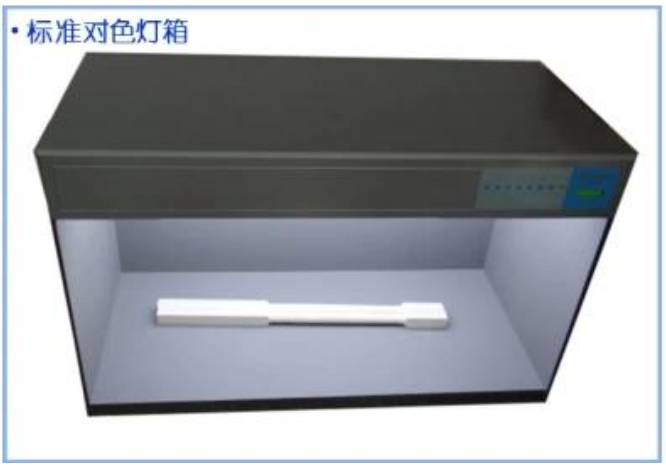

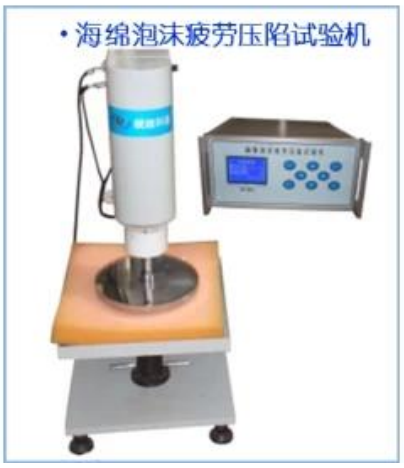

6, nuestro certificado

- Finehope como Universidad Huaqiao, Universidad de Xiamen y la estación de investigación de productos de poliuretano y la base de la formación de posgrado.
- Finehope empresas de alta tecnología domésticos, con un número de patentes nacionales y extranjeros poliuretano de invención propiedad intelectual.
- Finehope pasó la certificación ISO9001, Ali Baba, Ali Baba es una firma boutique de negocios de Prudential.

En tercer lugar, las preguntas frecuentes

1) ¿Por qué eligió Finehope

Finehope es mayor fabricante profesional de China de la PU, tiene un R & amp profesional; amperio; R & D del equipo, equipo de producción avanzada de la PU, equipos de pruebas profesionales y el sistema de gestión de calidad perfecta. Nuestra conocida empresas CAT, Fiat, TVH, GGP y por lo tanto tiene 12 años de experiencia en la cooperación. División I les proporcionan un servicio de ventanilla de la producción y personalizar para satisfacer sus necesidades.

2) Seleccionar beneficios Finehope

Reducir su tiempo, reducir los problemas personales, reducir los costos (explícitos e implícitos los costos).

3) ciclo de entrega de productos

Recibir el depósito y 30 días para completar, la producción de moldes completa, la producción y el equipo sin tener que hacer cola durante 10 días (según la cantidad de la orden).

4) transporte de mercancías

Qiyun, envío, transporte aéreo (FedEx / UPS), dependiendo de las necesidades del cliente.

5) ¿Cómo realizar el seguimiento de transporte de carga

Si el conocimiento de embarque factura océano sería proporcionar a los clientes, si se trata de proporcionar una rápida número de guía aérea.

6) ¿Cómo un buen control de la calidad del producto

Calidad en primer lugar, proporcionar a los clientes productos de alta calidad es nuestra misión. Un equipo de profesionales desde el principio hasta el final, un buen control de la calidad del producto:

• Todas las materias primas antes de piezas de producción deben pasar por pruebas rigurosas;

• Todos los trabajadores deben pasar por un juicio de producción de la formación formal;

• Todos los productos tienen que pasar un estricto control e inspección en el proceso de producción;

• Todos los productos antes de su expedición deben comprobarse de nuevo.

En cuarto lugar, en contacto con nosotros

Tel: +86-592-6661766
Email: feiyan@finehope.com

Para obtener más información, póngase en contacto con nosotros. estoy Zeng Fei, Darle la bienvenida, gracias!

Teléfono: + 86-592-6661766

Fax: + 86-592-6282029

Srta Zeng E-mail: feiyan@finehope.com

Inglés sitio web: Www.finehope.com

China Página web: http: //finehope.1688.com/