



REACH SVHC **RoHS** SGS



REACH SVHC **RoHS** SGS



REACH SVHC **RoHS** SGS



REACH SVHC **RoHS** SGS



REACH SVHC **RoHS** SGS



Finehope地毯 吸水性能测试

0001 Test

测试目的

前言

寝家和浴室不仅是细菌、霉菌的温床，如果地毯产品使用吸水性材料，在使用过程中，经常沾湿水，甚至用清洁剂水气时地毯吸水性和吸水性，进而可能滋生细菌，使得地毯内部滋生细菌和霉菌形成害虫，造成环境污染，那么会很快发生变化。

由于寝家和浴室的主要是地面铺设的建筑材料，因此我们选择地毯和吸水性材料来测试地毯的吸水性测试原理及效果。

Finehope公司生产的地毯产品均选择高稳定性及吸水性的聚氨酯染料，能够保障广大客户在使用过程中稳定性和使用寿命。



0001 Test

测试目的

- 国际标准** **HobbiLab**
HobbiLab实验室，通过其国际认证的实验室对客户产品进行性能检测。
地址：(美国) 佛罗里达州迈阿密市11001号
地址：(中国) 广东东莞市长安镇厦门路2000-2001号
* **Indoor Air Quality, Mold and Other Biological Contaminants • 2012.12.4**
- 产品性能**
通过吸水性能测试，可以验证产品的吸水性能，除了验证产品在干燥时，在潮湿环境中空气中水分和空气的吸水性能外，还可以验证产品在潮湿环境中的吸水性能，验证产品的吸水性能。
- 产品性能与稳定性**
通过吸水性能测试，可以验证产品的吸水性能，除了验证产品在干燥时，在潮湿环境中空气中水分和空气的吸水性能外，还可以验证产品在潮湿环境中的吸水性能，验证产品的吸水性能。

0001 Test

测试目的

- 验证产品生物性能符合安全标准**
通过吸水性能测试，可以验证产品的吸水性能，除了验证产品在干燥时，在潮湿环境中空气中水分和空气的吸水性能外，还可以验证产品在潮湿环境中的吸水性能，验证产品的吸水性能。
通过吸水性能测试，可以验证产品的吸水性能，除了验证产品在干燥时，在潮湿环境中空气中水分和空气的吸水性能外，还可以验证产品在潮湿环境中的吸水性能，验证产品的吸水性能。
- 验证产品性能**
通过吸水性能测试，可以验证产品的吸水性能，除了验证产品在干燥时，在潮湿环境中空气中水分和空气的吸水性能外，还可以验证产品在潮湿环境中的吸水性能，验证产品的吸水性能。



0001 Test

测试过程

- 测试材料准备**
 1. 将100ml蒸馏水加入容器中；
 2. 加入清洁剂；
 3. Finehope标准要求加入上述清洁剂并搅拌均匀。
- 测试方法**
 1. 将测试材料放入容器中；
 2. 将测试材料放入容器中；
 3. 将测试材料放入容器中；



0001 Test

测试过程

- (Finehope样品测试)**
- 测试过程第1步**
将一定量测试材料放入容器中。



0001 Test

测试过程

- (Finehope样品测试)**
- 测试过程第2步**
将一定量测试材料放入容器中。



0001 Test

测试过程

- (Finehope样品测试)**
- 测试过程第3步**
将一定量测试材料放入容器中。

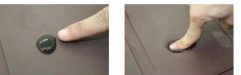

0001 Test

测试过程

- (Finehope样品测试)**
- 测试过程第4步**
将一定量测试材料放入容器中。



0001 Test

测试分析

Finehope是国际知名的地毯制造商，也是国际领先的工厂地毯制造商，其产品采用聚氨酯染料，因此具有优异的性能。

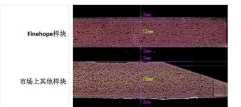

0001 Test

En primer lugar, la descripción del producto

1. Características

cocina de poliuretano esteras de proveedores chinos, espuma PU tapetes antifatiga fábrica china, personalizados molde esteras PU fabricados en China, esteras de poliuretano PU Productos

Dado que una característica de la espuma de la piel:

1. Baja densidad, peso ligero, sin olor, la textura de la superficie de la piel, de una sola pieza sin diferencia.
2. La alta resistencia al impacto, resistencia al desgaste, elasticidad permanente
3. resistente al agua, crack, anti-UV, anti-distorsión, anti-envejecimiento;
4. Superficie fácil de color, fácil de colorear el conjunto, son productos respetuosos con el medio ambiente;
5. dureza con modulación de los requisitos del cliente;
6. ¿Se puede hacer en cualquier forma, se puede colocar en la carga de refuerzo, peso ligero, fácil de instalar;

2, los usos de productos

Desde un cuero suave productos son ampliamente utilizados:

1. Automoción: tope, volante, apoyabrazos esteras, cojines principal del coche, palanca de cambios, guardabarros, placa de flujo nublado, el panel de instrumentos, filtro de aire, asiento de bicicleta, tractores, vehículos todo terreno amortiguador, productos de moldeo por inyección y reacción Wait;
2. equipos deportivos: cojín de aparatos de gimnasia, respaldo, almohadillas de rodillas, apretones, pedales, sillines de bicicleta, rodillera deportiva y así sucesivamente;
3. Dispositivos médicos: una sola pieza sillas dentales, cirugía borde de las mesas, bastidores colgantes, apoyabrazos de sillas de ruedas;
4. artículos para el hogar: alfombras de apoyabrazos, patas de sillas, artículos de decoración;
5. Otros Usos: juguetes, envases y embalajes;

En segundo lugar, en relación con nosotros

1. Introducción

- Somos un líder en la fabricación de productos de poliuretano moldeado fabricante, fue fundada en 2002. Nuestros productos se exportan principalmente a los mercados europeos y estadounidenses.
- Tenemos una producción profesional de productos de poliuretano requisitos de alta calidad para la meta. La principal razón de los clientes eligen nuestra fantasía nuestra amplia R & amp; D capacidades y con empresas de marcas internacionales y garantizar la experiencia a largo plazo con la calidad del envío.
- División I después de la ISO9001-2008 certificación SGS de Suiza, de conformidad con el sistema TS 16949 para el control de calidad. Lean es que hemos estado siguiendo el objetivo de reducir los residuos, la creación de valor adicional, un compromiso sostenido para ayudar a nuestros clientes a controlar los costos y crear valor adicional.



2, nuestros clientes de la marca

Situado en diversas regiones e industrias de América, Europa, Asia bienvenida a su visita, gracias!



3, nuestra ventaja

A. Gestión de la calidad a través de la empresa ISO9001, ISO / TS 16949 sistema de gestión de la calidad siguió promover, mantener y revisado periódicamente para garantizar su funcionamiento completo, adecuado y eficaz;

ISO / TS 16949 cinco herramientas fundamentales: el uso eficaz de APQP, FMEA, MSA, SPC, PPAP, por lo que nuestro control de calidad y el nivel general de gestión se han mejorado en gran medida, y en última instancia para satisfacer las necesidades del cliente.

B. materiales de investigación y desarrollo de material de poliuretano tiene un profesional de I & D del equipo se ha puesto en productos, incluyendo MDI, TDI, HDI, y PPDI y otra poliéter, fórmula sistemas de poliéster, que cubre todas las formulaciones de sistemas de poliuretano.

C. equipo mejorado para el equipo de producción tiene la capacidad de auto-mejora y la investigación Jidoka pieza de moldeado de diseño propio, magra de la línea Dong.

producción ajustada de D. Toyota utilizando TPS modelo de gestión magra para mejorar la eficiencia de la producción, reducir los residuos y reducir los costos.

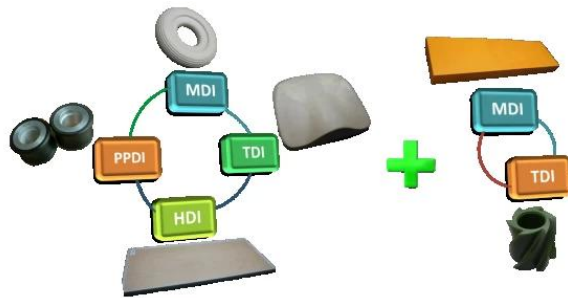
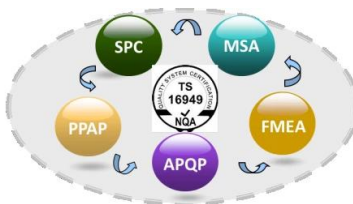

丰田生产方式TPS

目标 高质量, 低成本, 短周期

<p>JIT准时化</p> <ul style="list-style-type: none"> <input type="checkbox"/> 节拍 <input type="checkbox"/> 连续流 <input type="checkbox"/> 拉动信息 <input checked="" type="checkbox"/> 员工 <input checked="" type="checkbox"/> 库存 <input checked="" type="checkbox"/> 信息 <input checked="" type="checkbox"/> 设备 <input checked="" type="checkbox"/> 空间 <input checked="" type="checkbox"/> 7种浪费 	<ul style="list-style-type: none"> <input type="checkbox"/> 团队合作 <input type="checkbox"/> 人机工程 <input type="checkbox"/> 生产安全 <input type="checkbox"/> 环境安全 <p>精益思想与文化</p>	<p>自働化</p> <ul style="list-style-type: none"> <input type="checkbox"/> 防错 <input type="checkbox"/> 内建质量 <input type="checkbox"/> 工艺能力 <input checked="" type="checkbox"/> 人机分离 <input checked="" type="checkbox"/> 设备可靠性 <input checked="" type="checkbox"/> 管理异常 <input checked="" type="checkbox"/> 最大限度减少变数 <input checked="" type="checkbox"/> 停线 <input checked="" type="checkbox"/> 5个为什么
--	---	--

均衡生产 标准作业 持续改善

稳定 (5S/TPM/看板管理/目视化管理)

4, nuestra producción

- Tiene el equipo de producción más avanzado de la industria de la PU, incluidas las máquinas de KraussMaffei y otros materiales de producción de diferentes productos de poliuretano de máquinas de alta / baja presión de perfusión;
- operaciones automatizadas de línea de montaje, incluyendo líneas de perfusión, líneas de pintura, líneas de pulido, desde líneas de molde sacudido.
- tienen independiente de diseño de moldes, la producción, la capacidad de innovar, y una riqueza de experiencia en el diseño y procesamiento de metal, plástico y otras partes de la PU;



5, nuestro equipo de pruebas

- FINEHOPE material de PU tiene una gama de equipos de prueba, y el sistema de aseguramiento de la calidad dedicada y los ingenieros de control de calidad.
- FINEHOPE llevará a cabo el análisis de pruebas de productos, productos y materiales de análisis mecánico, y en última instancia desarrollar un producto de prueba. Lo que reduce los conflictos entre normas de calidad de los clientes y fabricantes.





6, nosotros, los certificados

- FINEHOPE como la Universidad Huaqiao, Universidad de Xiamen y la estación de investigación de productos de poliuretano y la base de la formación de posgrado.
- FINEHOPE empresas de alta tecnología domésticos, con un número de patentes nacionales y extranjeros poliuretano de invención intelectual.
- FINEHOPE certificación ISO9001 pasado, Alibaba, Alibaba también es una empresa boutique de empresas prudencial.



En tercer lugar, FAQ

1) ¿Por qué elegiste FINEHOPE

FINEHOPE es más profesional fabricante de China de la PU, tiene un R & amp profesional; D del equipo, equipo de producción avanzada de la PU, equipos de pruebas profesionales y el sistema de gestión de calidad perfecta. División I y CAT, FIAT, TVH, GGP y otras empresas famosas tengo 12 años de experiencia en la cooperación. División I les proporcionan un servicio de ventanilla de la producción y personalizar para satisfacer sus necesidades.

2) Seleccionar FINEHOPE beneficios

Reducir su tiempo, reducir los problemas personales, reducir los costos (explícitos e implícitos los costos).

3) el ciclo de entrega del producto

Una vez recibido el depósito y la terminación de 30 días para completar la producción de moldes, preparación y equipo sin hacer cola periodo de 10 días (dependiendo de la cantidad de la orden).

4) Producto de transporte

Qiyun, envío, transporte aéreo (FedEx / UPS), dependiendo de las necesidades del cliente.

5) ¿Cómo realizar un seguimiento de transporte de mercancías

Si se proporcionará el proyecto de ley número océano de embarque al cliente, si se trata de transporte aéreo proporcionará número de guía rápida.

6) ¿Cómo un buen control de la calidad del producto

Calidad en primer lugar, proporcionar a los clientes productos de alta calidad es nuestra misión. Un equipo profesional de principio a fin, el control de buena calidad del producto:

- Todas las materias primas, partes antes de la producción deben someterse a una inspección rigurosa;
- Todos los trabajadores deben someterse a la pre-producción entrenamiento formal;
- Todos los productos tienen que pasar un estricto control e inspección en el proceso de producción;
- Todos los productos deben ser comprobados antes de enviar de nuevo.

En cuarto lugar, en contacto con nosotros



Tel: +86-592-6661766

Email: feiyang@finehope.com

Para obtener más información, póngase en contacto con nosotros. yo soy Zeng Feiyan, La bienvenida a su visita, gracias!

Teléfono: + 86-592-6661766

Fax: + 86-592-6282029

Srta Zeng E-mail: feiyang@finehope.com

Inglés El sitio web: www.finehope.com

El sitio web chino: <http://finehope.1688.com/>