Finehope

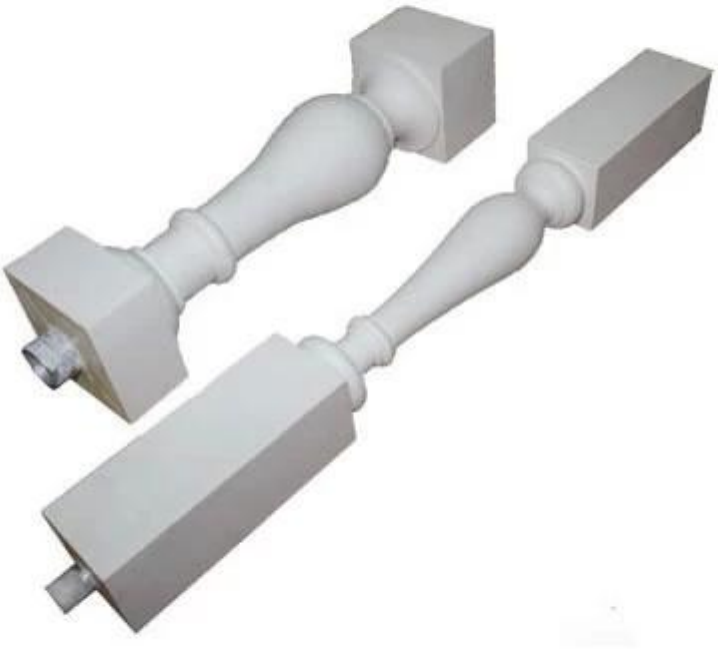

REACH SVHC RoHS SGS

REACH
SVHC
RoHS SGS

REACH SVHC RoHS SGS

I. Introduzione

1. Caratteristiche

Cina PU Ringhiera Manufacturers, Cina PU ringhiere produttori, cinese pu ringhiera di fabbrica

Caratteristiche schiuma rigida:
1. ad alta resistenza, peso leggero, buona flessibilità e durezza;
2, l'effetto di isolamento è buono, nessuna distorsione, nessun spargimento, durevole e forte;
3. Con il legno, progettazione, inchiodare, segare caratteristiche;
4. modellazione diversi, possiamo pretendere, la muffa su misura a seconda del cliente;
5. Il colore della superficie può essere elaborato secondo i clienti colore preferito;
6. Essenza: effetto naturale venatura del legno chiaro, elegante e lussuoso;
7. Anti-ritardante, dopo il trattamento speciale, può raggiungere senza combustione spontanea, immobili di combustione;
8. La carica rinforzante può essere collocato;

2, gli usi del prodotto

sostanza dura prodotti (schiuma strutturale) (ampiamente utilizzati:

1, l'industria del mobile: telaio, telaio del letto, struttura, armadio / armadietto / decorazione, porta le gambe sedia / sedia intagliata;
2, costruzione e decorazione di materiali: acciaio, scatola di giunzione strada, una piccola statua / scultura, scolpiti pilastri;
3. Automotive: interno, copertura bagagli posteriore, la copertura dello scarico di automobili, camion difficile cofano

del bagagliaio, lato rimorchio / cappelli ecc;
Attrezzatura sportiva: bastoni da hockey, sci, piastre di protezione, un pesce, un manico di racchetta;
5. Isolamento: frigorifero congelatore pannello isolante in schiuma / all'interno dell'incubatore;
6. Altro scopo generale: cedro intagliato scultura cornici, vassoi, computer / televisione / alloggiamento radio, articoli tecnici, materiali decorativi;

In secondo luogo, per quanto riguarda noi

1. Introduzione

- Leader nella produzione di prodotti in poliuretano produttori stiamo stampaggio, è stata fondata nel 2002. I nostri prodotti sono esportati principalmente ai mercati europei e statunitensi.
- Abbiamo una produzione professionale di prodotti in poliuretano, come i requisiti di obiettivo e di alta qualità. I principali clienti scelgono ragione ci ha visto una vasta R & Rampa; S capacità e aziende di marca internazionali, e per garantire una lunga esperienza in qualità di trasporto; amplificatore.
- Divisione I dopo la certificazione svizzero SGS ISO9001-2008, conformemente al sistema TS16949 di controllo della qualità. Lean è abbiamo portato avanti l'obiettivo di ridurre i rifiuti, la creazione di valore aggiunto, l'impegno sostenuto per aiutare i nostri clienti a controllare i costi e creare più valore.

2, i nostri clienti del marchio

Distribuito in varie regioni e industrie nelle Americhe, in Europa, in Asia ..... vi danno il benvenuto, grazie!

3 I nostri vantaggi

Attraverso ISO9001 A. Gestione Qualità aziendale, ha continuato a promuovere il sistema di gestione della qualità 16949 ISO / TS, mantenere e riviste regolarmente per garantire la loro piena corretto ed efficace funzionamento,;

ISO / TS 16949 cinque strumenti principali: l'uso efficace della APQP, FMEA, MSA, SPC, PPAP, il nostro livello di gestione complessiva controllo di qualità e è stata notevolmente migliorata, e, infine, per soddisfare le esigenze dei

clienti.

B. ricerca e sviluppo di materiali poliuretanici materiali hanno una R & amp professionale; amp; Rampa; D team è stato messo in prodotti, tra cui MDI, TDI, HDI, e PPDI e altri polietere, sistema di formulazione di poliestere, che copre tutti i sistemi poliuretanici formulati.

C. attrezzature di produzione migliorata apparati in grado di auto-miglioramento e di ricerca auto-progettato apparecchio stampo Jidoka da carne in direzione est magra.

magra modello di lean management TPS del D. Toyota utilizzato nella produzione, aumentare la produttività, ridurre gli sprechi e ridurre i costi.

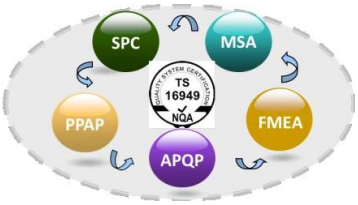

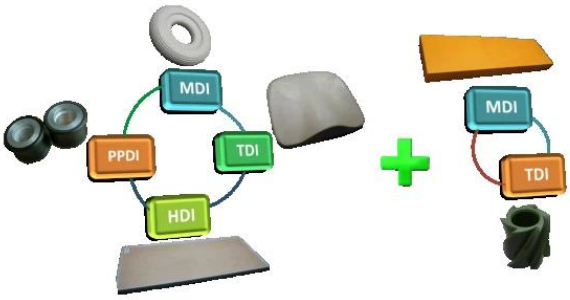

4, la nostra produzione

- attrezzature di produzione più avanzate ci settore dell'unità di elaborazione, tra cui KraussMaffei presse ad iniezione e macchine di perfusione diversi prodotti PU alta / bassa pressione e altri materiali di produzione;
- Automatizzate le operazioni di montaggio, comprese le linee di perfusione, pittura linee, la lucidatura linea, perché la modalità linea di scossa.
- Un disegno di muffa separata, l'elaborazione e la produzione di esperienza, innovazione, e una ricchezza di progettazione e di metallo, plastica e in altre parti del PU;

5, la nostra apparecchiatura di collaudo

- materiale Finehope PU con apparecchiature di prova, e di garanzia della qualità e controllo qualità tecnici specializzati.
- Finehope effettuerà l'analisi del prodotto di prova, analisi meccanica di prodotti e materiali, e infine lo sviluppo di prodotti di test. riducendo in tal modo gli standard di qualità e le controversie dei clienti tra produttori.

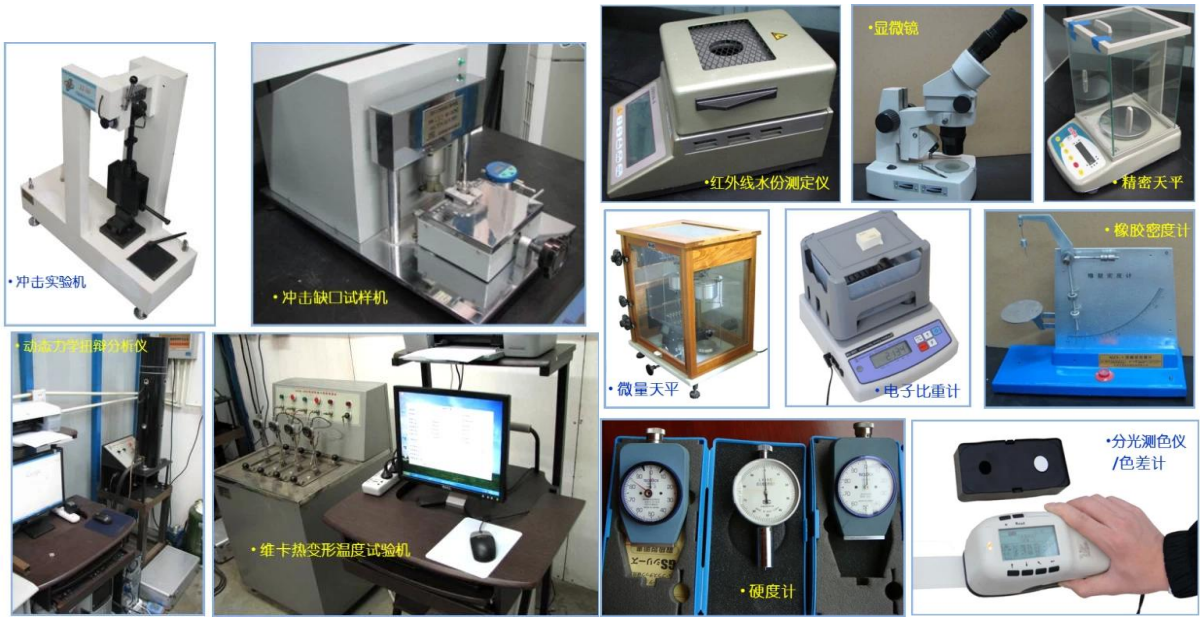

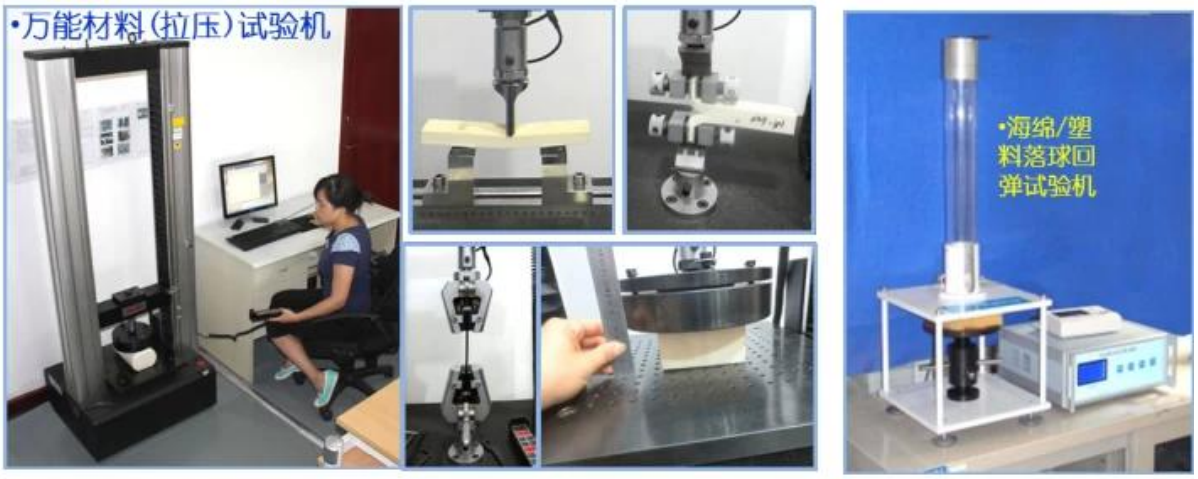

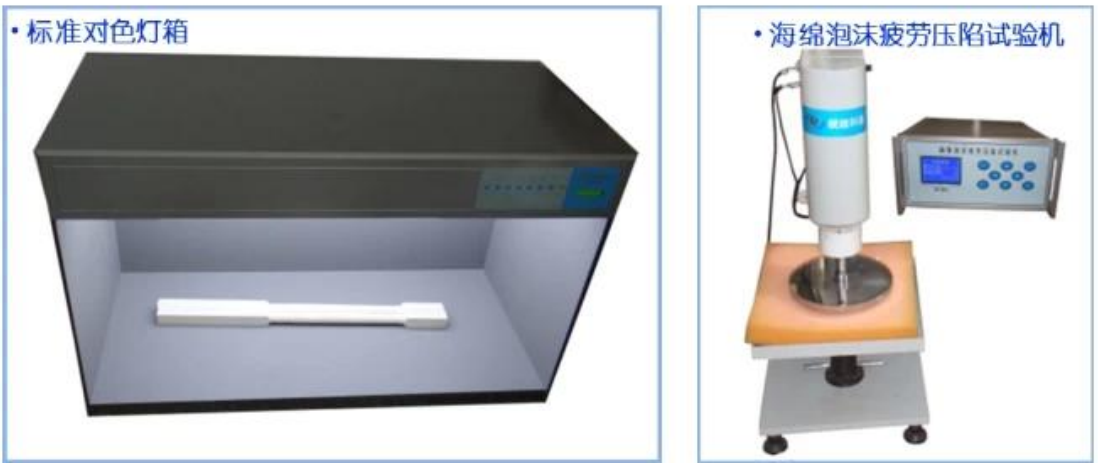

6, il nostro certificato

- Finehope come Huaqiao University, Università di Xiamen e la stazione di ricerca di prodotti in poliuretano e base formazione post-laurea.
- Finehope nazionali alta tecnologia alle imprese, con un numero di brevetti nazionali ed esteri poliuretano a invenzione proprietà intellettuale.
- Finehope superato la certificazione ISO9001, Ali Baba, Ali Baba è una società di boutique imprese prudenziali.

In terzo luogo, domande frequenti

1) Perché avete scelto Finehope

Finehope è produttore professionale la maggior parte della Cina di PU, ha un R & amp professionale; amp; Rampa; D Team, avanzate apparecchiature di produzione PU, apparecchiature di collaudo professionale e perfetto sistema di gestione della qualità. Il nostro ben noto imprese CAT, Fiat, TVH, GGP e quindi ha 12 anni di esperienza di cooperazione. Divisione li fornisco con uno sportello di servizio dalla produzione e personalizzati per soddisfare le loro esigenze.

2) Selezionare benefici Finehope

Ridurre il tempo, ridurre i problemi personali, di ridurre i costi (esplicite e costi impliciti).

3) ciclo di consegna del prodotto

Ricevere il deposito e 30 giorni per completare, la produzione di stampo completo, la produzione e le attrezzature, senza dover fare la fila per 10 giorni (secondo la quantità di ordine).

4) il trasporto di merci

Qiyun, il trasporto, il trasporto aereo (FedEx / UPS), a seconda delle esigenze del cliente.

5) Come tenere traccia trasporto merci

Se il disegno di legge del disegno di legge oceano carico fornirebbe al cliente, se è quello di fornire una rapida numero di lettera di vettura.

6) Come un buon controllo della qualità dei prodotti

Di prima qualità, per fornire ai clienti prodotti di alta qualità è la nostra missione. Un team di professionisti dall'inizio alla fine, un buon controllo di qualità del prodotto:

• Tutte le materie prime prima di parti di produzione deve passare attraverso rigorosi test;

• Tutti i lavoratori devono passare attraverso un processo di produzione di formazione;

• Tutti i prodotti devono passare il controllo rigoroso e di controllo nel processo di produzione;

• Tutti i prodotti prima della spedizione devono essere controllati di nuovo.

In quarto luogo, contattaci

Tel: +86-592-6661766
Email: feiyan@finehope.com

Per ulteriori informazioni, si prega di contattarci. sono Zeng Chebi, È benvenuto, grazie!

Telefono: + 86-592-6661766

Fax: + 86-592-6282029

La signorina Zeng E-mail: feiyan@finehope.com

Inglese Sito web: Www.finehope.com

Cina Sito web: http: //finehope.1688.com/