

14"圆形 (顶盖+底座)

14" Perma Round Cap and Base Set

432.31*432.31*124

495.01*495.01*190.49

965g

2003g

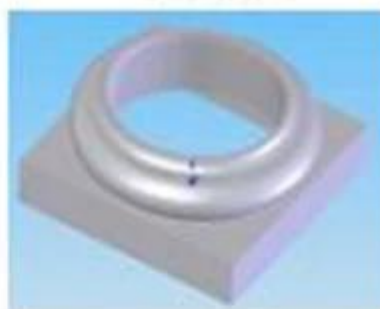
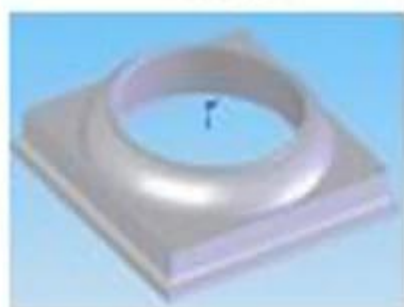
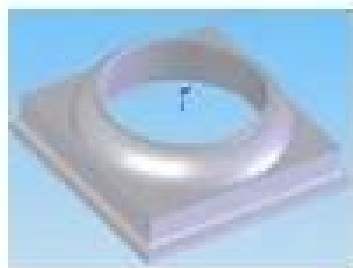

1. 公司简介

14 公司简介

公司简介

- 1. 公司简介
- 2. 公司简介
- 3. 公司简介
- 4. 公司简介
- 5. 公司简介
- 6. 公司简介
- 7. 公司简介
- 8. 公司简介

2. 公司简介

公司简介

- 1. 公司简介
- 2. 公司简介
- 3. 公司简介
- 4. 公司简介
- 5. 公司简介
- 6. 公司简介

公司简介

1. 简介

- 公司简介
- 公司简介
- 公司简介



2. 公司简介

公司简介



3

ISO9001 A. ISO / TS 16949

ISO / TS 16949 APQP FMEA MSA SPC PPAP

B. R&D; MDI TDI HDI PPDI

C. Jidoka

D. TPS

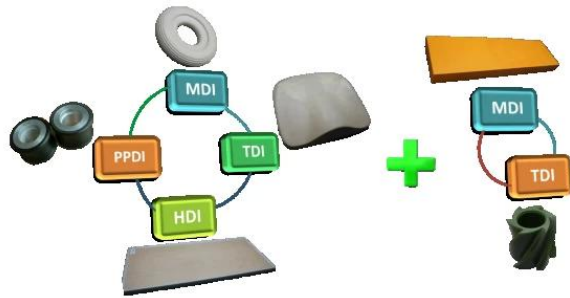
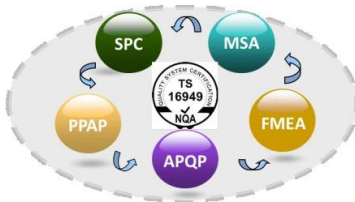

• PU Foaming Equipment
PU(聚氨酯)发泡设备



丰田生产方式TPS

目标: 高质量, 低成本, 短周期

<p>JIT准时化</p> <ul style="list-style-type: none"> <input type="checkbox"/> 节拍 <input type="checkbox"/> 连续流 <input type="checkbox"/> 拉动信息 <input checked="" type="checkbox"/> 员工 <input checked="" type="checkbox"/> 库存 <input checked="" type="checkbox"/> 信息 <input checked="" type="checkbox"/> 设备 <input checked="" type="checkbox"/> 空间 <input checked="" type="checkbox"/> 7种浪费 	<ul style="list-style-type: none"> <input type="checkbox"/> 团队合作 <input type="checkbox"/> 人机工程 <input type="checkbox"/> 生产安全 <input type="checkbox"/> 环境安全 <p style="text-align: center;">精益思想与文化</p>	<p>自动化</p> <ul style="list-style-type: none"> <input type="checkbox"/> 防错 <input type="checkbox"/> 内建质量 <input type="checkbox"/> 工艺能力 <input checked="" type="checkbox"/> 人机分离 <input checked="" type="checkbox"/> 设备可靠性 <input checked="" type="checkbox"/> 管理异常 <input checked="" type="checkbox"/> 最大限度减少变数 <input checked="" type="checkbox"/> 停线 <input checked="" type="checkbox"/> 5个为什么
--	---	--

均衡生产
标准作业
持续改善

稳定 (5S/TPM/看板管理/目视化管理)

4

-
-
-





5

- Finehope PU
- Finehope



Finehope PU R&D; PU CAT TVH GGP 12

2 Finehope

3

30 10

4

UPS

5

6

-
-
-
-



+ 86-592-6661766

+ 86-592-6282029

feiyan@finehope.com

www.finehope.com

□□□□<http://finehope.1688.com/>