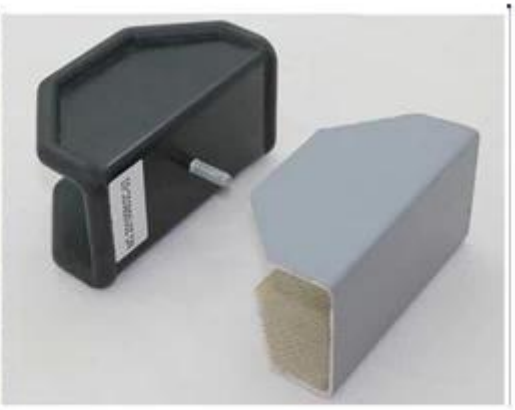

Zuerst die Produktbeschreibung

1. Eigenschaften

Schießen Rahmen Stumpfstoß U-förmige Kissen PU Bildaufnahme Stumpfstoßzangenaufnahmerahmen U-Typ-Pad

Seit ein Schaum Eigenschaften:

1. Niedrige Dichte, geringes Gewicht, kein Geruch, die Oberflächenstruktur aus Leder, einem Stück keinen Unterschied.
2. Die hohe Schlagfestigkeit, Verschleißfestigkeit, dauerelastischem
3. wasserdicht, crack, Anti-UV, Anti-Verzerrung, Anti-Aging;
4. Oberfläche leicht zu Farbe, einfach, die ganze Farbe sind umweltfreundliche Produkte;
5. Härte mit den Kundenanforderungen Modulation;
6. Kann in jede beliebige Form gebracht werden, kann es in verstärkenden Füllstoff, geringes Gewicht gelegt werden, einfach zu installieren;

2, Das Produkt verwendet

Seit einem weichen Leder-Produkte sind weit verbreitet:

1. Automotive: Auto, Lenkrad, Armauflage Matten, Autokopfkissen, Schalthebel, Kotflügel, bedeckt Strömungsplatte, der Instrumententafel, Luftfilter, Fahrradsitz, Traktoren, Geländefahrzeugen Kissen, Warten Reaktionsspritzguss-Produkte;

2. Sportgeräte: Fitnessgeräte Polster, Rückenlehne, kniend Pads, Griffe, Pedale, Fahrradsättel, Sportknieschoner und so weiter;
3. Medizinische Geräte: ein Stück Zahnarztstühle, OP-Tischplatten Kante hängen Regale, Rollstuhl Armlehnen;
4. Haushaltsgegenstände: Armlehne Matten, Stuhlbeine, Dekorationsartikel;
5. Andere Verwendungen: Spielzeug, Verpackungen;

Zweitens im Hinblick uns

1. Einleitung

- Wir sind ein führender Hersteller von Polyurethan-Form Produkte Hersteller, wurde 2002 gegründet Unsere Produkte werden hauptsächlich in europäischen und US-Märkten.
- Wir haben eine professionelle Produktion von Polyurethan-Produkte Top-Qualitätsanforderungen für das Ziel. Der Hauptgrund Kunden wählen unsere Phantasie unserer breiten R & amp; D Fähigkeiten und mit internationalen Markenunternehmen und eine langjährige Erfahrung mit der Versandqualität.
- Division I nach der Schweizer SGS ISO9001-2008 Zertifizierung gemäß TS16949 System zur Qualitätskontrolle. Lean ist haben wir das Ziel verfolgen, um Abfall zu reduzieren, schaffen Mehrwert, nachhaltiges Engagement, unseren Kunden zu helfen, die Kosten zu kontrollieren und schaffen Mehrwert.

2, unsere Marke Kunden

Das Hotel liegt in den verschiedenen Regionen und Branchen Nord- und Südamerika, Europa, Asien ..... begrüßen Ihren Besuch, ich danke Ihnen!

3, unser Vorteil

A. Qualitätsmanagement durch die Firma ISO9001, ISO / TS 16949 Qualitätsmanagement-System weiter zu fördern, zu erhalten und werden regelmäßig überprüft, um ihre volle, angemessenen und effektiven Betrieb zu gewährleisten;

ISO / TS 16949 fünf Kernwerkzeuge: effektiven Einsatz von APQP, FMEA, MSA, SPC, PPAP, so dass unsere Qualitätskontrolle und allgemeine Management-Ebene wurden stark verbessert, und letztlich die Kundenanforderungen zu erfüllen.

B. Materialien, Forschung und Entwicklung von Polyurethan-Material verfügt über ein professionelles R & amp; D-Team hat in Produkte, einschließlich MDI, TDI, HDI und PPDI und andere Polyether, Polyester-Systeme Formel gebracht worden, die alle Polyurethansysteme Formulierungen.

C. verbesserte Ausrüstung für die Produktionsmittel besitzt die Fähigkeit, sich selbst zu verbessern und selbst entworfenen Forschungs Jidoka Formhaltevorrichtung, mageres von Dong Linie.

D. Toyotas Lean Production mit TPS Lean-Management-Modell, um die Produktion zu verbessern, Abfall zu reduzieren und Kosten zu senken.

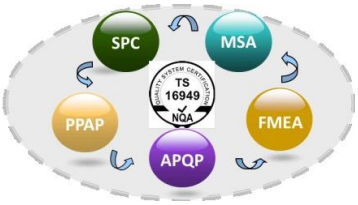

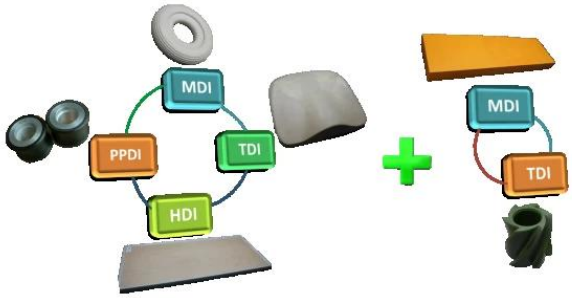

4, unsere Produktion

- Hat die modernsten Produktionsanlagen PU-Industrie, einschließlich der Kraussmaffei-Maschinen und andere Produktionsmaterialien mit verschiedenen PU-Produkte von hoher / Druckmaschinen Perfusion niedrig;
- automatisierte Montagelinie Operationen, einschließlich Perfusion Linien, Lackieranlagen, Polierlinien, da erschüttert Formlinien.
- haben unabhängige Formenbau, Produktion, die Fähigkeit Neuerungen einzuführen, und eine Fülle von Erfahrung in der Konstruktion und Verarbeitung von Metall, Kunststoff und anderen Teilen der PU;

5, unser Testgerät

- Finehope PU-Material hat eine Reichweite von Prüfeinrichtungen, und engagierte Qualitätssicherung und Qualitätskontrolle Ingenieure.
- Finehope nehmen die Prüfung der Produktanalyse, mechanischen Analyse Produkte und Materialien, und letztlich die Entwicklung einer Testprodukt. Wodurch die Qualitätsstandards Streitigkeiten zwischen Kunden und Herstellern.

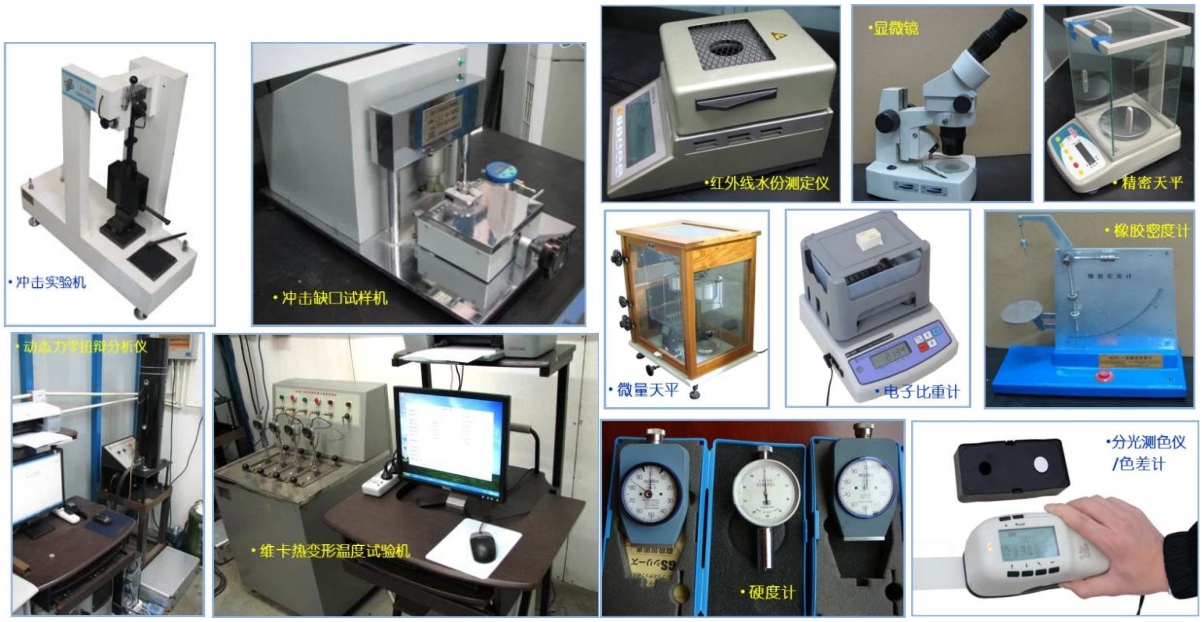

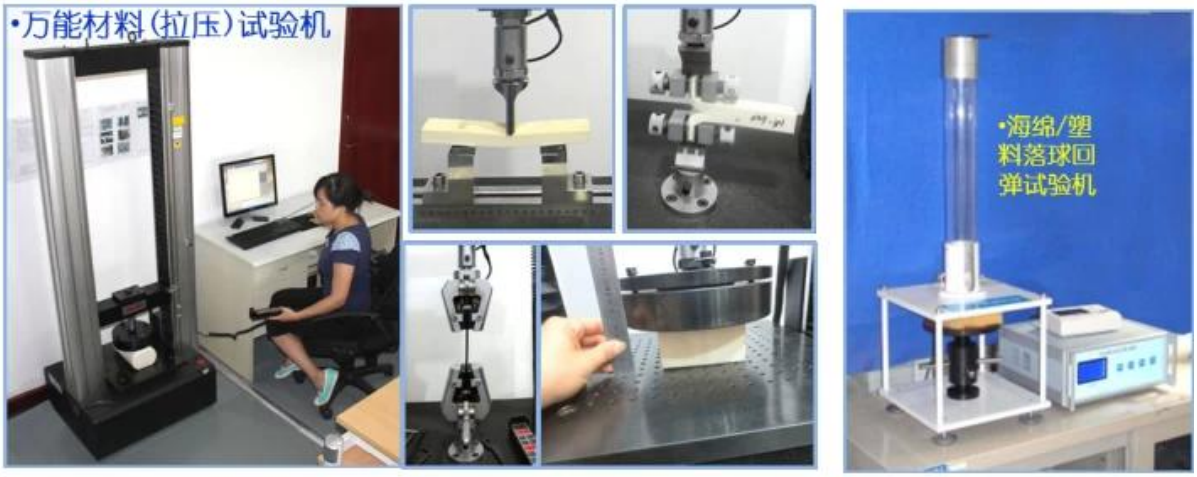

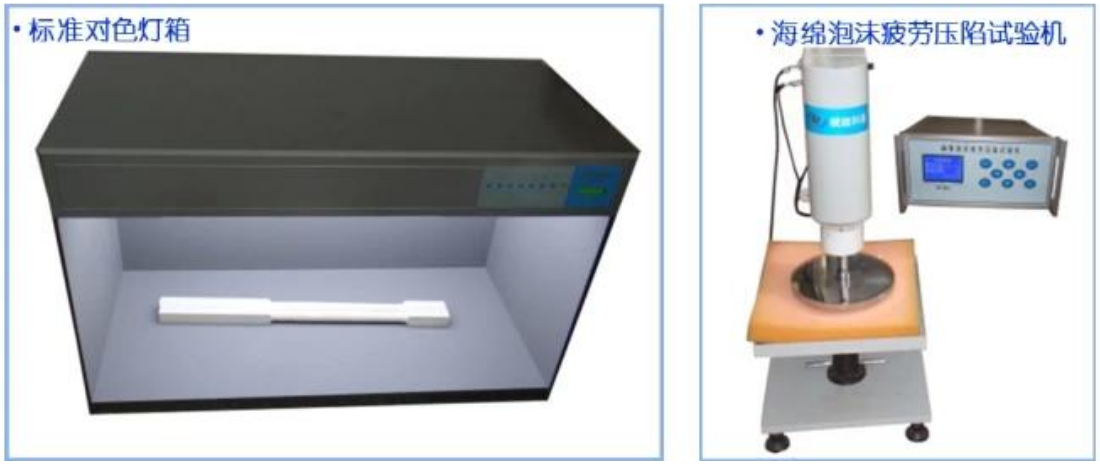

6, haben wir Zertifikate

- Finehope als Huaqiao University, Xiamen Universität und der Polyurethan-Produkt Forschung und postgraduale Ausbildung Basisstation.
- Finehope heimischen High-Tech-Unternehmen, mit einer Reihe von in-und ausländische Patente Polyurethan intellektuelle Erfindung.
- Finehope weitergegeben ISO9001 Zertifizierung, Alibaba, Alibaba ist auch ein Boutique-Unternehmen Prudential Unternehmen.

Drittens FAQ

1) Warum haben Sie Finehope wählen

Finehope ist Chinas meisten professionellen Hersteller von PU, verfügt über ein professionelles R & amp; D Team, moderne PU Produktionsanlagen, professionelle Prüfgeräte und perfekte Qualität-Management-System. Division I und CAT, FIAT, TVH, GGP und andere namhafte Unternehmen haben 12 Jahre Erfahrung in der Zusammenarbeit. Division I bieten ihnen One-Stop-Service von der Produktion und individuell auf ihre Bedürfnisse eingehen.

2) Wählen Sie Finehope Vorteile

Reduzieren Sie Ihre Zeit, persönliche Probleme zu reduzieren, Kosten (explizite und implizite Kosten) zu reduzieren.

3) das Produkt Lieferzyklus

Nach Eingang der Anzahlung und der Fertigstellung von 30 Tagen, um Schimmel Produktion, der Aufbereitung und Geräte ohne Wartezeit 10 Tage abzuschließen (je nach Bestellmenge).

4) Produkttransport

Qiyun, Schifffahrt, Luftverkehr (FedEx / UPS), je nach Kundenwunsch.

5) Wie erfolgt die Warentransport verfolgen

Wenn der Ozean Frachtbriefnummer wird dem Kunden zur Verfügung gestellt werden, werden, wenn sie den Luftverkehr bieten schnelle Frachtbriefnummer.

6) Wie gut Kontrolle der Produktqualität

Erster Qualität, die Kunden mit qualitativ hochwertigen Produkten ist unsere Mission. Ein professionelles Team von Anfang bis Ende, gute Kontrolle der Produktqualität:

• Alle Rohstoffe, Teile vor der Produktion müssen einer strengen Kontrolle zu unterziehen;

• Alle Arbeiter müssen Vorproduktion formale Ausbildung zu unterziehen;

• Alle Produkte müssen übergeben strengen Kontrolle und Inspektion im Produktionsprozess;

• Alle Produkte müssen vor dem erneuten Versand überprüft werden.

Viertens, kontaktieren Sie uns

Für weitere Informationen, kontaktieren Sie uns bitte. ich bin Feiyan Zeng, Begrüßen Ihren Besuch, ich danke Ihnen!

Telefon: + 86-592-6661766

Fax: + 86-592-6282029

Fräulein Zeng E-Mail: feiyan@finehope.com

Englisch Webseite: Www.finehope.com

Chinese-Website: http: //finehope.1688.com/