Products applications

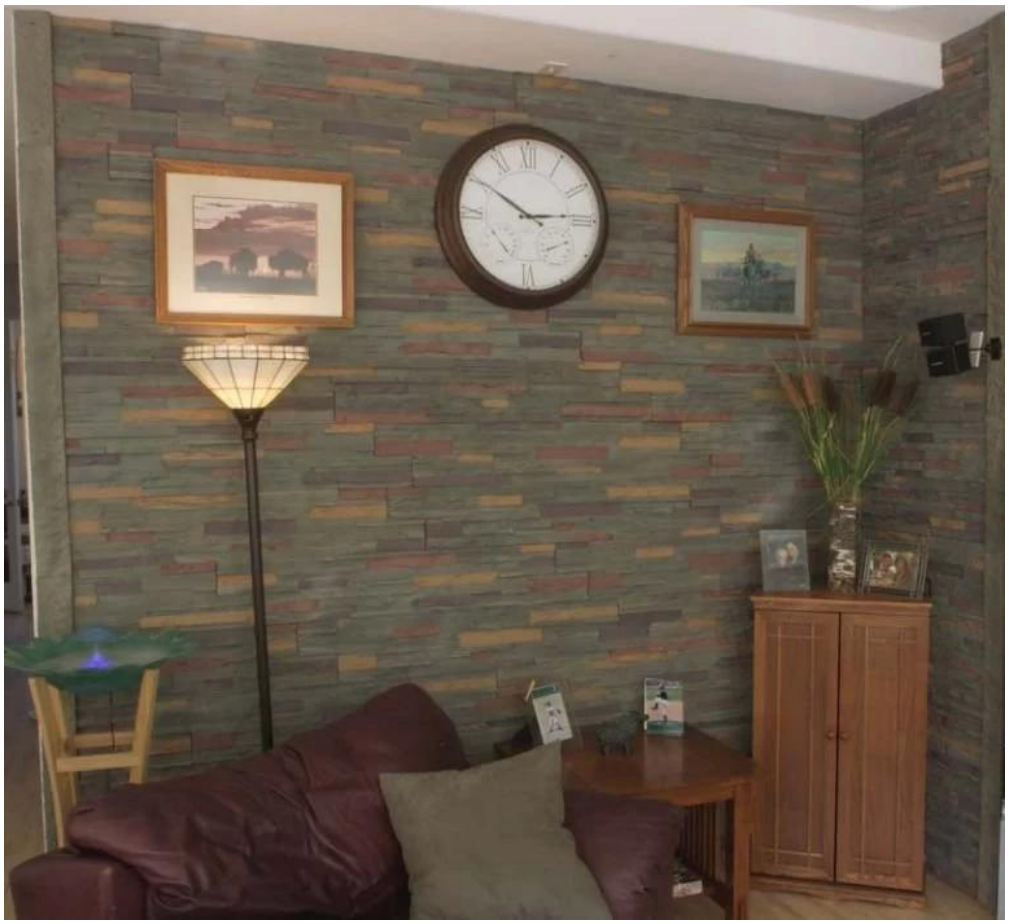

Our company

Finehope fue fundado en 2002 y el número de trabajadores es más que 100, y el número de grupo de gestión es 41 con la edad media de 32. la compañía tiene una fábrica moderna con un área de 7000 metros cuadrados, y también tiene un edificio de oficinas con un área de 1000 metros cuadrados que combine estilos modernos y clásicos.

- 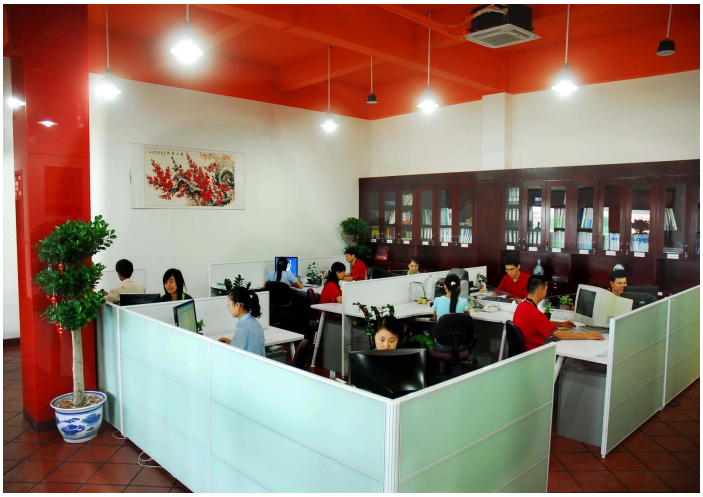

-
-
-
Finehope
飞虎(厦门)聚氨酯制品有限公司

Quality control

- 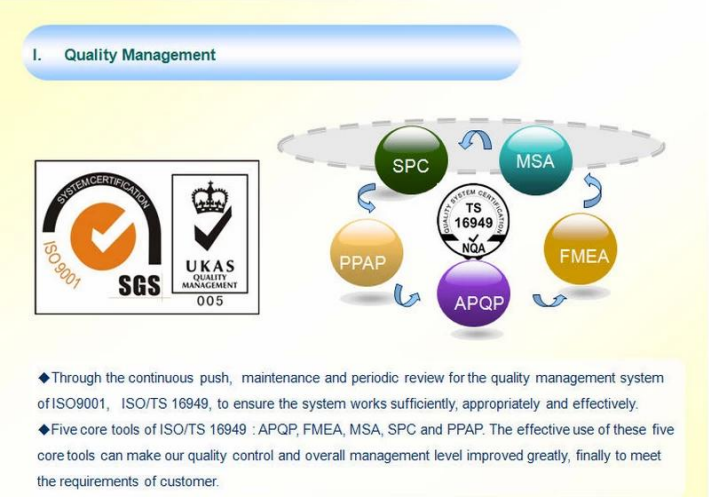

- 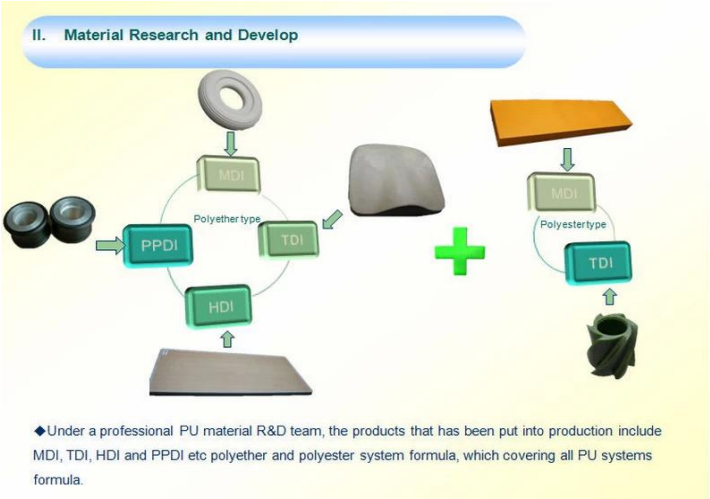

Certifications

FAQ

1. ¿Cuáles son las ventajas de elegir Finehope?

1. 1. garantía de calidad del producto, garantía de la entrega, buen servicio after-sales
2. 2. eficacia rentable, rápida del desarrollo, operación profesional con integridad
3. 3. Finehope llevará a cabo todo el análisis de pruebas y luego trabajar los estándares de prueba para reducir la disputa estándar de calidad entre los clientes y los fabricantes.
4. 4. modo de gestión de producción lean.
5. 5. ayudar a los clientes a desarrollar y diseñar nuevos productos.
6. 6. tiene experiencia rica en el diseño y el proceso de los productos de la PU.
7. 7. Finehope es una empresa de alta tecnología en China con la tecnología de patentes nacionales e internacionales de invención y la propiedad intelectual.

2. ¿Cuáles son las diferencias entre Finehope y los pares domésticos?

1. 1. garantía de calidad: planeamiento avanzado de la calidad del producto (APQP).
2. 2. Finehope tiene experiencia rica en la porción de empresas grandes internacionales.
3. 3. tiene equipo científico profesional de la investigación del material del poliuretano.
4. 4. tiene capacidad independiente del diseño, de la fabricación y de la innovación del equipo de producción y de

moldes.

5. 5. tiene el equipo del ingeniero que es responsable del sistema de garantía de calidad y del control de calidad.

3. ¿Cuáles son las diferencias entre los Finehope y los pares europeos y estadounidenses?

1. 1. tiene el sonido y la cadena de suministro de apoyo madura
2. 2. Baje los costes del molde
3. 3. eficacia alta del desarrollo y de la capacidad del diseño y del tiempo de proceso corto.
4. 4. actitud rentable y buena del servicio.

4. ¿por qué elige Finehope?

1. Finehope es el fabricante más profesional de la PU de China, que tiene un equipo profesional del r & d, equipo de producción avanzado de la PU, equipo de prueba profesional y sistema de gestión perfecto de la calidad. Tenemos experiencia de la cooperación de 12 años con CAT, autorización, TVH, GGP y otras empresas famosas. Les proporcionamos un servicio único de i + d a la producción para satisfacer sus necesidades de personalización.

Contact Us

Tel: + 86-0592-15880277853
Fax: + 86-0592-6282029
WhatsApp: + 86-0592-15880277853
Belinda Lin e-mail: Sales19@finehope.com
www.finehope.com
www.polyurethanesupplierschina.com
www.finehope.en.alibaba.com
www.finehope.CN.alibaba.com