Finehope

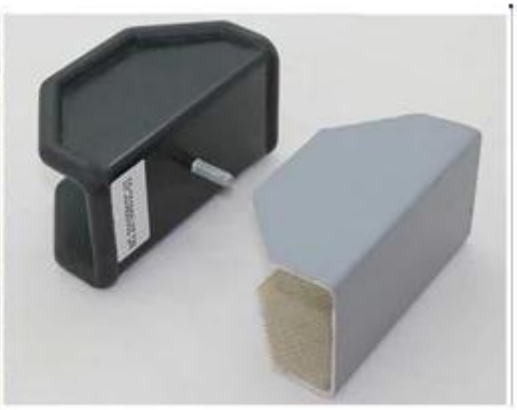

En primer lugar, la descripción del producto

1. Características

Disparo cojín en forma de tiro a tope a tope marco U PU rodaje fotograma a tope a tope armero marco de tipo T pad

Desde una espuma de piel características:

1. La baja densidad, peso ligero, sin olor, la textura de la superficie de la piel, una piece ninguna diferencia.
2. La alta resistencia al impacto, resistencia al desgaste, permanentemente elástica
3. impermeable, crack, anti-UV, anti-distorsión, anti-envejecimiento;
4. Superficie fácil de color, fácil de teñir el conjunto, son respetuosos del medio ambiente productos;
5. dureza con los requisitos del cliente modulación;
6. Puede ser hecho en cualquier forma, puede ser colocado en relleno de refuerzo, la luz peso, fácil de instalar;

2, los usos de productos

Desde productos de cuero suaves son ampliamente utilizados:

1. Automoción: tope, volante, apoyabrazos colchonetas, cojines de cabeza coche, palanca de cambios, guardabarros, nublado placa, el panel de instrumentos, filtro de aire, asiento de bicicleta, tractores, fuera de la carretera de flujo vehículos de colchón, productos de moldeo por inyección y reacción Espera;
2. artículos deportivos: gimnasio equipos cojín, respaldo, de rodillas cojines, apretones, pedales, sillines de

bicicleta, deportes rodillera y así sucesivamente;

3. Dispositivos médicos: una sola pieza sillas dentales, cirugía borde mesas, bastidores colgantes, en silla de ruedas apoyabrazos;
4. Artículos para el hogar: apoyabrazos esteras, patas de sillas, artículos de decoración;
5. Otros usos: juguetes, embalaje;

Segundo, Con nosotros considerar

1. Introducción

- Somos un líder fabricación de productos de poliuretano moldeado fabricante, se estableció en 2002. Nuestros productos se exportan principalmente a los mercados europeos y estadounidenses.
- Tenemos un profesional producción de productos de poliuretano requisitos de alta calidad para la meta. los principal razón clientes eligen nuestra fantasía nuestra amplia R & amp; Capacidades D y con empresas de marcas internacionales y garantizar la experiencia a largo plazo con el envío calidad.
- División I después de los suizos Certificación SGS ISO9001-2008, de conformidad con el sistema TS16949 para la calidad controlar. Lean es que hemos estado siguiendo el objetivo de reducir los residuos, cree valor adicional, un compromiso sostenido para ayudar a nuestros clientes a controlar los costos y crear valor adicional.

2, nuestros clientes de la marca

Situado en varias regiones e industrias las Américas, Europa, Asia ..... bienvenida a su visita, gracias!

3, nuestra ventaja

A. Gestión de la calidad a través de la empresa ISO9001, ISO / TS 16949 sistema de gestión de la calidad siguió promoviendo, a mantener y revisados periódicamente para garantizar su plena, adecuada y efectiva operación;

ISO / TS 16949 de cinco herramientas fundamentales: eficacia uso de APQP, AMEF, MSA, SPC, PPAP, por lo que nuestro control de calidad y en general nivel de gestión se han mejorado en gran medida, y en última instancia para satisfacer al cliente requisitos.

B. investigación y desarrollo de materiales material de poliuretano tiene un profesional de I + amp; D del equipo se ha puesto en productos, incluyendo MDI, TDI, HDI, y PPDI y otra poliéter, poliéster fórmula de los sistemas, que abarca todos los sistemas de poliuretano formulaciones.

C. mejorado equipo para la producción equipo tiene la capacidad de auto-mejora y la investigación de diseño propio Jidoka accesorio de molde, delgado de la línea Dong.

Producción ajustada de D. Toyota utilizando TPS incline modelo de gestión para mejorar la eficiencia de la producción, reducir los residuos y reducir costes.

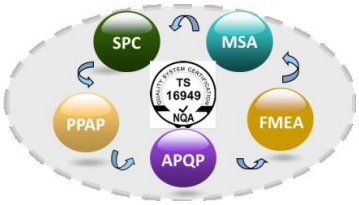

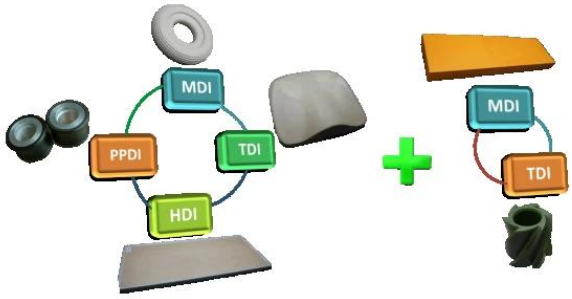

4, nuestra producción

- Tiene la industria de la PU más avanzados equipos de producción, incluidas las máquinas KraussMaffei y otros materiales de producción de los diferentes productos de PU de alta perfusión / baja presión máquinas;
- línea de montaje automatizada operaciones, incluidas las líneas de perfusión, la pintura de las líneas, líneas de pulido, puesto líneas de molde sacudido.
- tener moho independiente el diseño, la producción, la capacidad de innovar, y una riqueza de experiencia en el diseño y el procesamiento de metal, plástico y otras partes de la PU;

5, nuestro equipo de pruebas

- Material de Finehope PU tiene una gama de equipos de prueba, y el sistema de aseguramiento de la calidad dedicada y calidad los ingenieros de control.
- Finehope llevará a cabo la análisis de productos de prueba, productos de análisis mecánicos y materiales, y en última instancia, desarrollar un producto de prueba. Reduciendo de este modo los estándares de calidad disputas entre clientes y fabricantes.

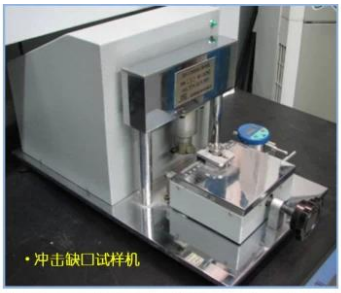

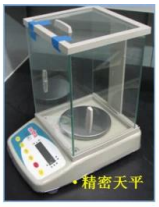

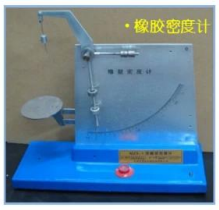

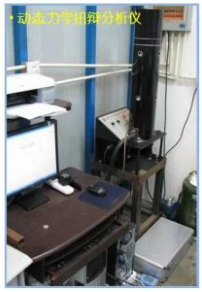

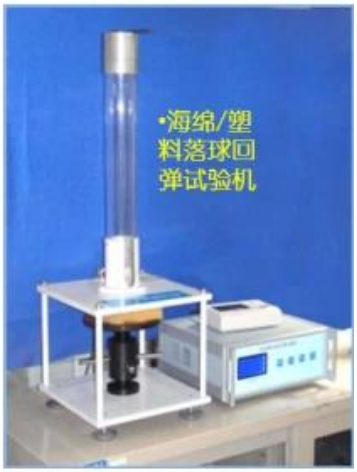

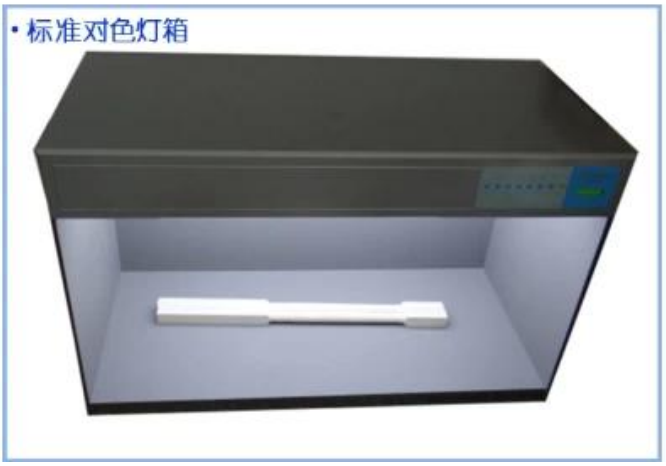

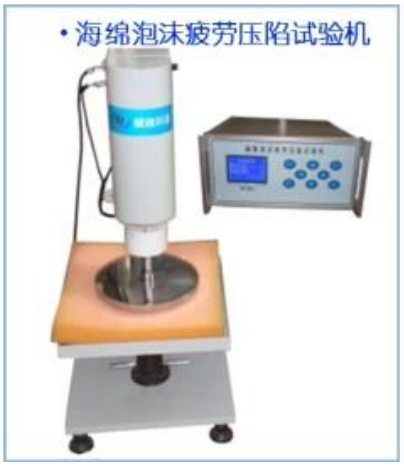

6, nosotros los certificados

- Finehope como Huaqiao Universidad, la Universidad de Xiamen y la investigación de productos de poliuretano y postgrado estación base de entrenamiento.
- Finehope alta tecnología doméstica empresas, con un número de patentes nacionales y extranjeros de poliuretano invención intelectual.
- Finehope pasó ISO9001 certificación, Alibaba, Alibaba también es una empresa boutique de Prudential empresas.

Tercera, PF

1) ¿Por qué elegiste Finehope

Finehope es la China de más profesional fabricante de PU, tiene un R & amp profesional; D, producción avanzada de la PU equipos, equipos de pruebas profesionales y el sistema de gestión de calidad perfecta. División I y CAT, FIAT, TVH, GGP y otras empresas famosas tengo 12 años de experiencia de cooperación. División I les proporciona servicio de ventanilla única de la producción y personalización para satisfacer sus necesariamente.

2) Seleccione beneficios Finehope

Reduzca el tiempo, reducir los problemas personales, reducir los costos (explícitos e implícitos) costos.

3) el ciclo de entrega del producto

Una vez recibido el depósito y la finalización de 30 días para completar la producción de moldes, preparación y equipamiento sin hacer cola período de 10 días (según la orden cantidad).

4) Producto del transporte

Qiyun, envío, transporte aéreo (FedEx / UPS), dependiendo de los requisitos del cliente.

5) Cómo realizar el seguimiento transporte de mercancías

Si el proyecto de ley océano de número embarque será prestado al cliente, si es el transporte aéreo proporcionará carta de porte rápido número.

6) ¿Cómo un buen control de la calidad del producto

Calidad en primer lugar, para ofrecer a los clientes productos de alta calidad es nuestra misión. Un equipo profesional de principio a fin, buen producto de control de calidad:

• Todas las materias primas, partes antes de la producción debe someterse a una rigurosa inspección;

• Todos los trabajadores deben someterse pre-producción entrenamiento formal;

• Todos los productos deben pasar un control estricto y la inspección en el proceso de producción;

• Todos los productos deben ser comprobados antes el envío de nuevo.

Cuarto, Contáctenos

por más información, póngase en contacto conmigo hopely Li, eres dio la bienvenida a visitarnos en cualquier momento, gracias!

Pnone Móvil: + 86-1360 690 3736

Teléfono: + 86-592-6661768

Fax: + 86-592-6282029

Email: hopely@finehope.com

Inglés Web sitio: Www.finehope.com

Sitio Web chino: http: //finehope.1688.com/