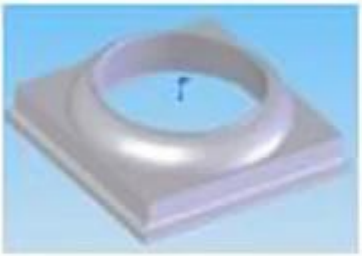

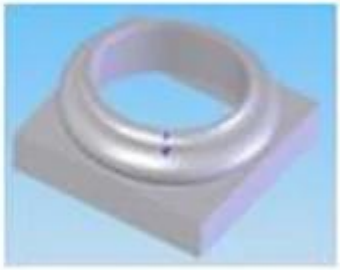

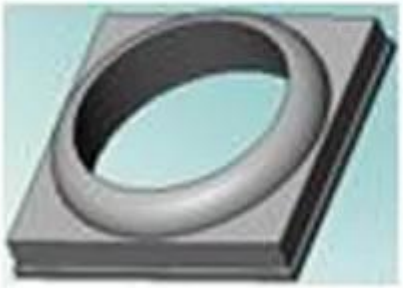

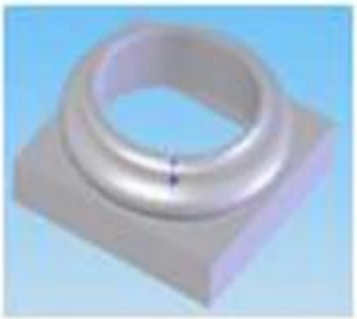

| 12"圆形（顶盖+底座）<br>12" Perma Round Cap and Base Set | | 12"圆形（顶盖+底座）<br>12" PF Round Cap and Base | |
|---|---|---|---|
| 349.25*349.25*96.01 | 419.1*419.1*152.4 | 367.03*367.03*94.23 | 419.1*419.1*152.4 |
| 590g | 1365g | 625g | 1365g |
| 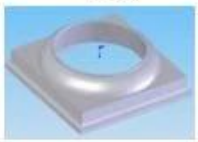 | 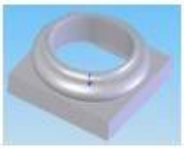 | 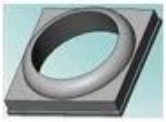 | 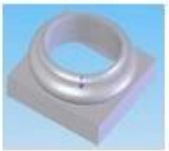 |

## En primer lugar, la descripción del producto

### 1. características

**12 tapa redonda y base China productos de especialidad de fábrica PU PU Roma estigma poliuretano materiales de construcción accesorios**

**Características rígidas de la espuma:**

1. flexibilidad de alta resistencia, ligera, buena y dureza;
2. el efecto del aislamiento es bueno, ninguna distorsión, ningul̀ n vertimiento, durable y fuerte;
3. tiene las características de la madera, cepillado, clavos, sierras;
4. modelando la diversificación, según demanda de cliente, molde de encargo;

5. el color superficial se puede procesar según clientes como el color;
6. efectos de madera: el efecto de madera natural del patrón es claro, elegante y lujoso;
7. antiflama retardante, a través de un proceso especial, no puede llegar a ninguna combustión espontánea, ninguna combustión de las propiedades;
8. el refuerzo del llenador puede ser colocado;

### 2, el producto utiliza

**Productos rígidos (de la espuma estructural) de difícilmente (ampliamente utilizado:)**

1. industria de los muebles: Marcos, marcos de la cama, marco, guardarropa/armario/decoración, Puertas talladas de las piernas de la silla/de la silla;
2. los materiales de la construcción y de la decoración: tira, caja de ensambladura de las luces, una pequeña estatua/escultura, tallando los pilares;
3. industria de automóvil: interior, cubierta posterior del equipaje, cubierta de la fila del automóvil, carro duro de la tapa del tronco, lado del acoplado/visera y similares;
El equipo de los deportes: palillos del hockey, esquís, placa de la resbalón, un pescado, manija de la raqueta;
5. aislamiento: refrigerador, congelador dentro del tablero/de la incubadora rígidos del aislamiento de la espuma;
6. el otro propósito general: el cedro tallado talló marcos del cuadro, bandejas, cubierta de la computadora/de la televisión/de radio, piezas de la ingeniería, materiales de la decoración;

## Segundo, con respecto a nosotros

### 1. Introducción

- Somos una fabricación principal de fabricante moldeado de los productos de poliuretano, fue establecido en 2002. Nuestros productos se exportan principalmente a los mercados europeos y de los e.e.u.u.
- Tenemos una producción profesional de productos de poliuretano de alta calidad requisitos para la meta. La razón principal los clientes eligen nuestra fantasía nuestras amplias capacidades del R & D y con las compañías internacionales de la marca de fábrica y aseguran experiencia de largo plazo con calidad del envío.
- División I después de la certificación Suiza ISO9001-2008 del SGS, de acuerdo con el sistema de TS16949 para el control de calidad. Lean es que hemos estado persiguiendo el objetivo de reducir los desechos, crear valor adicional, un compromiso sostenido para ayudar a nuestros clientes a controlar los costos y crear un valor adicional.

### 2, nuestros clientes de la marca de fábrica

¡ localizado en varias regiones e industrias las Américas, Europa, Asia ..... acoja con satisfacción su visita, gracias!

## 3, nuestra ventaja

A. gerencia de la calidad a través de la compañía ISO9001, el sistema de gestión de la calidad de ISO/TS 16949 continuó promoviendo, manteniendo y revisado regularmente para asegurar su operación completa, apropiada y eficaz;

Herramientas de la base de ISO/TS 16949 5: uso eficaz de APQP, FMEA, MSA, SPC, PPAP, de modo que nuestro control de calidad y nivel total de la gerencia se hayan mejorado grandemente, y en última instancia para cumplir requisitos de cliente.

B. investigación de materiales y desarrollo de material de poliuretano tiene un equipo de i+d profesional ha sido puesto en productos, incluyendo MDI, TDI, HDI, y PPDI y otros poliéter, fórmula de sistemas de poliéster, cubriendo todas las formulaciones de sistemas de poliuretano.

C. el equipo mejorado para el equipo de producción tiene la capacidad de auto-Improvement y de la investigación Self-Designed "el accesorio del molde, se inclina de la línea del dong.

D. la producción lean de Toyota usando el modelo de manejo lean TPS para mejorar la eficiencia de la producción, reducir los desechos y reducir los costos.

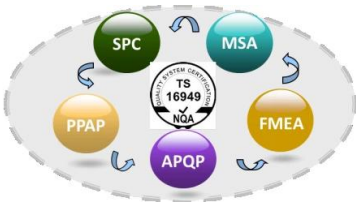


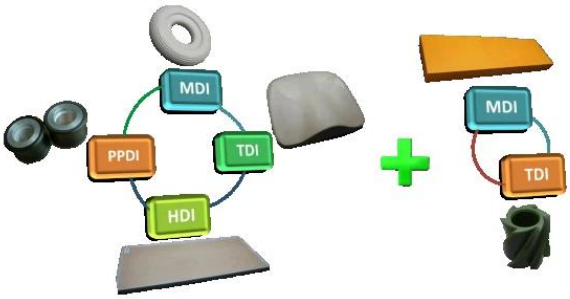

## 4, nuestra producción

- Tiene el equipo de producción más avanzado de la industria de la PU, incluyendo las máquinas de KraussMaffei y otros materiales de producción de diversos productos de la PU de las máquinas de alta/baja presión de la perfusión;
- operaciones de línea de ensamblaje automatizadas, incluyendo líneas de perfusión, líneas de pintura, líneas de pulido, desde líneas de moldeo agitado.
- tenga diseño independiente del molde, producción, la capacidad de innovar, y una abundancia de experiencia en el diseño y el proceso del metal, del plástico y de otras partes de la PU;

## 5, nuestro equipo de prueba

- El material de la PU de Finehope tiene una gama de equipo de prueba, y el sistema dedicado de la garantía de calidad y los ingenieros del control de calidad.
- Finehope realizará el análisis del producto de la prueba, los productos y los materiales mecánicos del análisis, y desarrollará en última instancia un producto de la prueba. Reduciendo así las diferencias de estándares de calidad entre los clientes y los fabricantes.

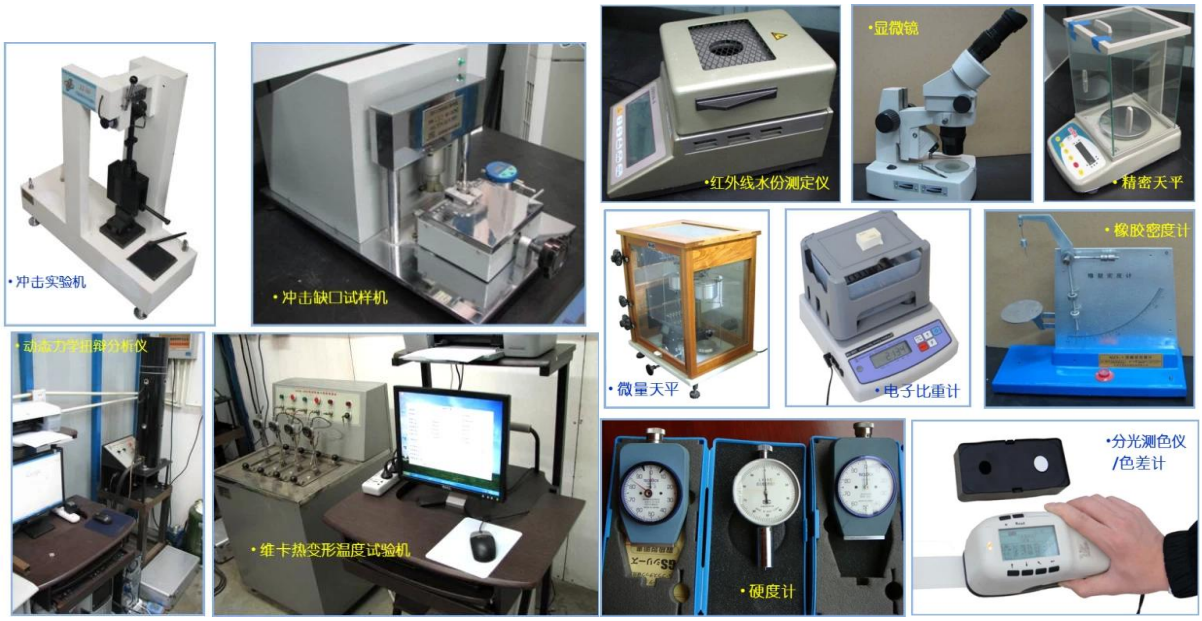

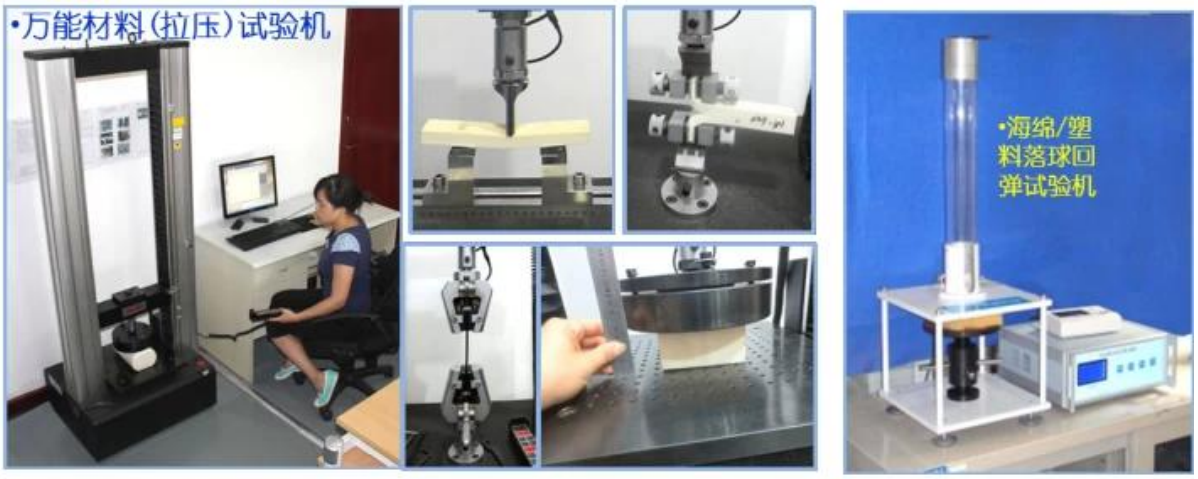


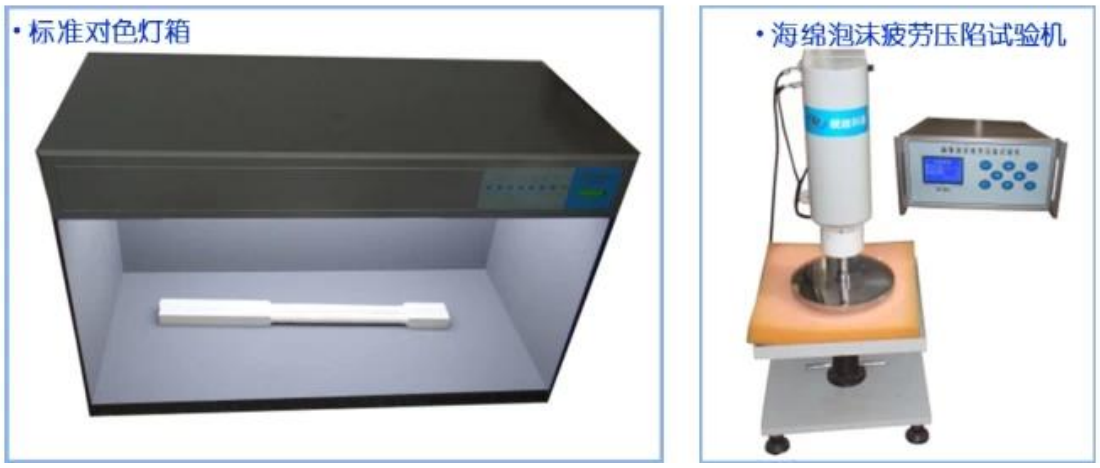


## 6, certificamos

- Finehope como Universidad Huaqiao, la Universidad de Xiamen y la investigación de productos de poliuretano y la estación base de formación de posgrado.
- Finehope empresas nacionales de alta tecnología, con un número de patentes nacionales y extranjeras de poliuretano intelectual invención.
- Finehope pasó la certificación ISO9001, alibaba, alibaba es también una empresa Boutique Prudential empresas.

## Tercero, FAQ

### (1) ¿por qué eligió Finehope

Finehope es la mayoría del fabricante profesional de China de la PU, tiene un equipo profesional del R & D, equipo avanzado de la producción de la PU, equipo de prueba profesional y sistema de gestión perfecto de la calidad. División I y CAT, Fiat, TVH, GGP y otras empresas famosas tienen 12 años de experiencia de cooperación. La División I les proporciona un servicio único de la producción y la personalización para satisfacer sus necesidades.

### (2) Seleccione Finehope beneficios

Reduzca su tiempo, reduzca los problemas personales, reduzca los costos (costos explícitos e implícitos).

### (3) el ciclo de entrega del producto

Al recibir el depósito y la terminación de 30 días para completar la producción del molde, la preparación y el equipo sin el período de colas 10 días (dependiendo de la cantidad de la orden).

### (4) producto del transporte

QIYUN, envío, transporte aéreo (FEDEX/UPS), dependiendo de requisitos de cliente.

### 5) cómo realizar un seguimiento del transporte de mercancías

Si el número de embarque del océano se proporcionará al cliente, si se trata de transporte aéreo proporcionará un número de guía rápido.

### (6) Cómo buen control de calidad del producto

La calidad primero, para proporcionar a clientes productos de la alta calidad es nuestra misión. Un equipo profesional de principio a fin, buen control de calidad del producto:

• todaS las materias primas, piezas antes de la producción deben ser sometidas a una rigurosa inspección;

• todoS los trabajadores deben someterse a una formación formal previa a la producción;

• todoS los productos deben pasar un estricto control e inspección en el proceso de producción;

• todoS los productos deben ser verificados antes de volver a enviarlos.

## Cuarto, éntrenos en contacto con

Belinda Lin
+86-15880277853
872333941
Sales19@finehope.com
+86-15880277853
Whatsapp
Sales19@finehope.com
Skype