REACH SVHC RoHS SGS

REACH
SVHC
RoHS SGS

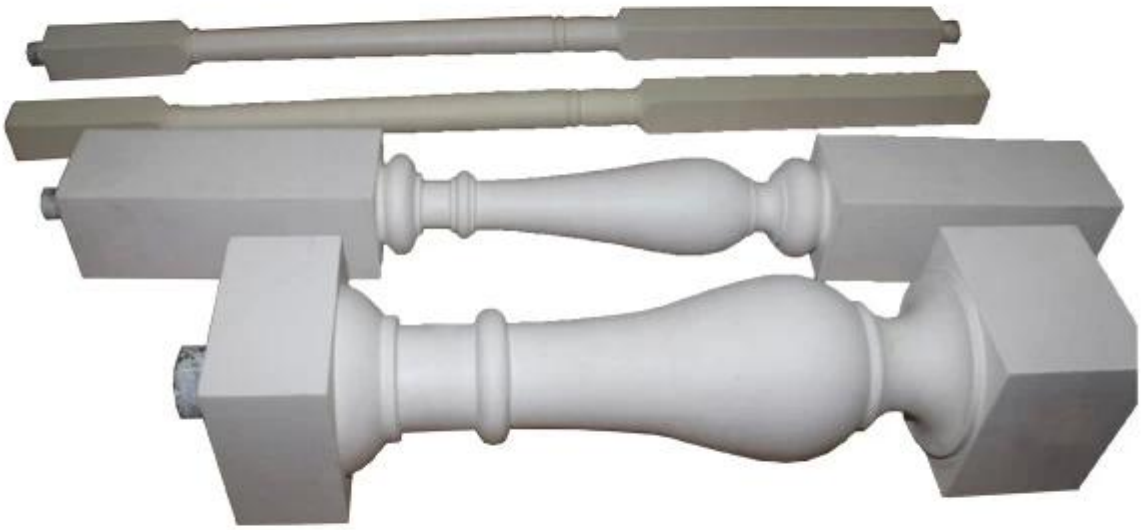

REACH
SVHC
RoHS SGS

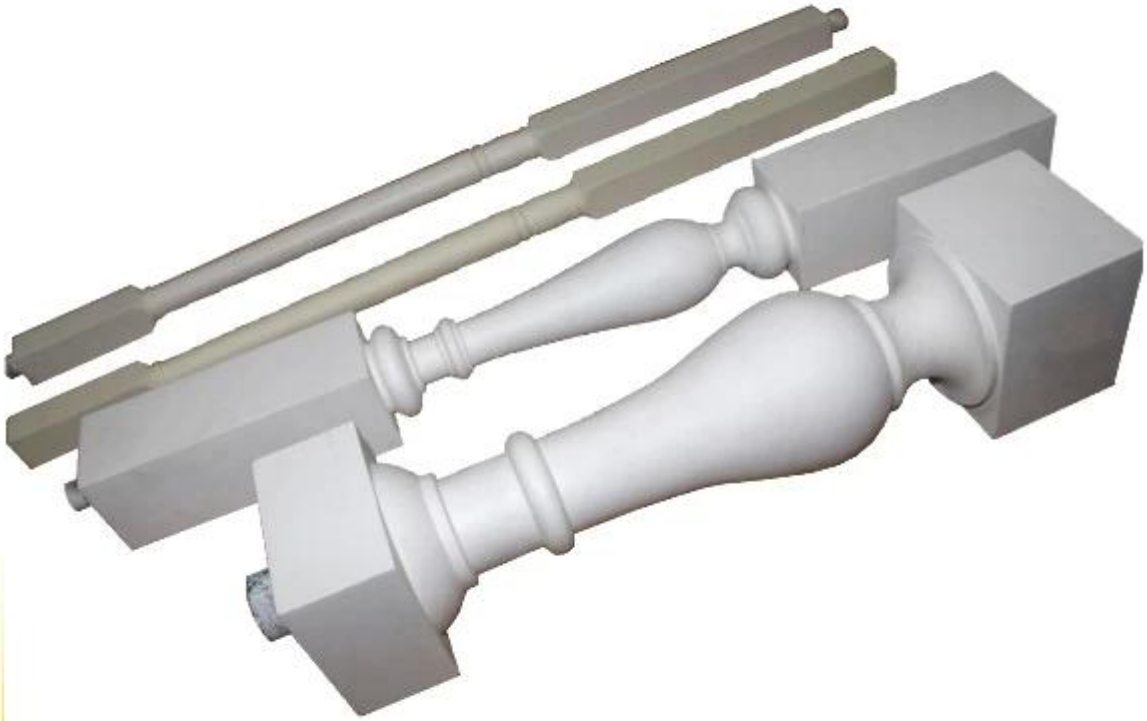

REACH SVHC RoHS SGS

In primo luogo, la descrizione del prodotto

1. caratteristiche

Inferriate antiche PU, ringhiere in poliuretano, ringhiere di materiale in legno di imitazione, porcellana ringhiere in poliuretano fornitore

Caratteristiche di schiuma rigida:

1. ad alta resistenza, peso leggero, buona flessibilità e durezza;
2. l'effetto dell'isolamento è buono, nessuna distorsione, nessun spargimento, durevole e forte;
3. ha le caratteristiche di legno, piallatura, chiodi, seghe;
4. modellazione diversificazione, secondo la domanda del cliente, stampo personalizzato;
5. il colore di superficie può essere procedato secondo i clienti come il colore;
6. effetti di legno: l'effetto naturale del reticolo di legno è libero, elegante e lussuoso;
7. anti-ignifugo, attraverso un processo speciale, non può raggiungere la combustione spontanea, nessuna combustione delle proprietà;
8. il rinforzo del riempitore può essere disposto;

2, il prodotto usa

Prodotti rigidi (schiuma strutturale) di duro (ampiamente usato:

1. industria di mobilia: cornici, cornici della base, struttura, guardaroba/armadietto/decorazione, piedini intagliati della sedia/sedia;
2. i materiali della costruzione e della decorazione: striscia, scatola di giunzione delle luci, una piccola statua/scultura, intagliante i pilastri;

industria 3. automobile: interno, copertura posteriore dei bagagli, copertura di fila dell'automobile, camion duro del coperchio del tronco, lato/visiera del rimorchio e simili;
L'attrezzatura sportiva: bastoni da hockey, sci, Skid Plate, un pesce, racchetta maniglia;
5. isolamento: frigorifero, congelatore all'interno del bordo rigido dell'isolamento della schiuma/incubatore;
6. altro scopo generale: cornici intagliate del cedro intagliato, vassoi, calcolatore/televisione/alloggiamento radiofonico, parti di ingegneria, materiali della decorazione;

Secondo, per quanto ci riguarda

1. Introduzione

- Siamo una fabbricazione principale del produttore modellato dei prodotti del poliuretano, è stato stabilito in 2002. I nostri prodotti pricipalmente sono esportati ai mercati europei e degli Stati Uniti.
- Abbiamo una produzione professionale dei prodotti poliuretanici requisiti di alta qualità per l'obiettivo. La ragione principale per cui i clienti scelgono la nostra fantasia le nostre ampie capacità di r & s e con le aziende internazionali di marca e garantire esperienza a lungo termine con la qualità di spedizione.
- Divisione i dopo la certificazione Svizzera di SGS ISO9001-2008, in conformità con il sistema di TS16949 per controllo di qualità. Lean è che stiamo perseguendo l'obiettivo di ridurre gli sprechi, creare valore aggiunto, impegno costante per aiutare i nostri clienti a controllare i costi e creare valore aggiunto.

2, i nostri clienti di marca

Situato in varie regioni e industrie le Americhe, Europa, Asia..... benvenuto la vostra visita, grazie!

3, il nostro vantaggio

A. gestione della qualità attraverso la società ISO9001, ISO/TS 16949 sistema di gestione della qualità ha continuato a promuovere, mantenere e regolarmente esaminato per garantire il loro pieno, adeguato ed efficace funzionamento;

ISO/TS 16949 5 Core Tools: uso efficace di APQP, FMEA, MSA, SPC, PPAP, in modo che il nostro controllo di qualità e il

livello di gestione complessiva sono stati notevolmente migliorati, e in ultima analisi, per soddisfare le esigenze dei clienti.

B. ricerca dei materiali e sviluppo del materiale poliuretanico ha un team di r & s professionale è stato messo in prodotti, tra cui MDI, TDI, HDI, e PPDI e altri polieteri, formula sistemi di poliestere, che copre tutte le formulazioni di sistemi poliuretanici.

C. attrezzature migliorate per l'apparecchiatura di produzione ha la capacità di auto-miglioramento e di auto-progettato di ricerca Jidoka Mould fixture, magra da Dong line.

D. Lean Production Toyota utilizzando TPS Lean Management modello per migliorare l'efficienza produttiva, ridurre i rifiuti e ridurre i costi.

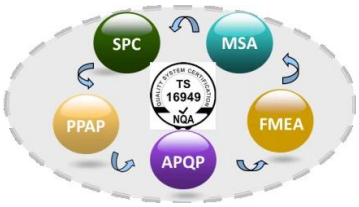

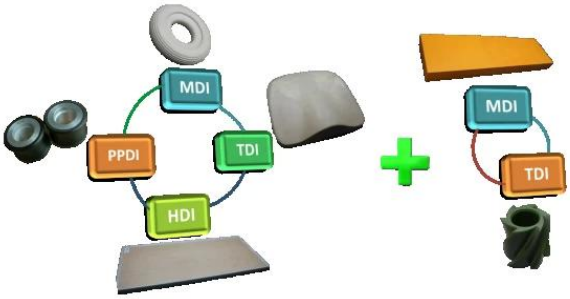

4, la nostra produzione

- Ha apparecchiatura di produzione più avanzata dell'industria di PU, compreso KraussMaffei le macchine ed altri materiali di produzione dei prodotti differenti del PU delle macchine di perfusione di alta/bassa pressione;
- operazioni di assemblaggio automatizzate, comprese le linee di perfusione, linee di verniciatura, linee di lucidatura, dal momento che scosso linee di muffa.
- abbia disegno indipendente della muffa, produzione, la capacità di innovare e una ricchezza di esperienza nella progettazione e nell'elaborazione del metallo, della plastica e di altre parti del PU;

5, la nostra apparecchiatura di prova

- Finehope PU materiale ha una gamma di apparecchiature di prova, e dedicato sistema di assicurazione qualità e controllo qualità ingegneri.
- Finehope effettuerà l'analisi del prodotto di prova, prodotti e materiali di analisi meccanica ed infine svilupperà un prodotto della prova. Riducendo così le dispute di standard qualitativi tra clienti e costruttori.

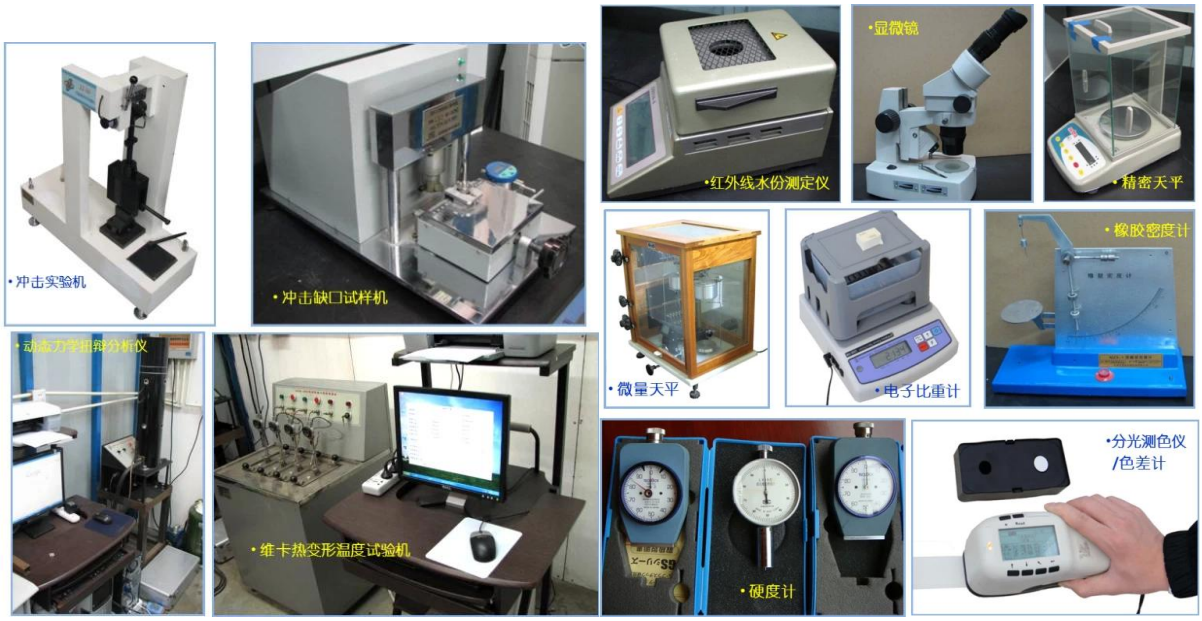

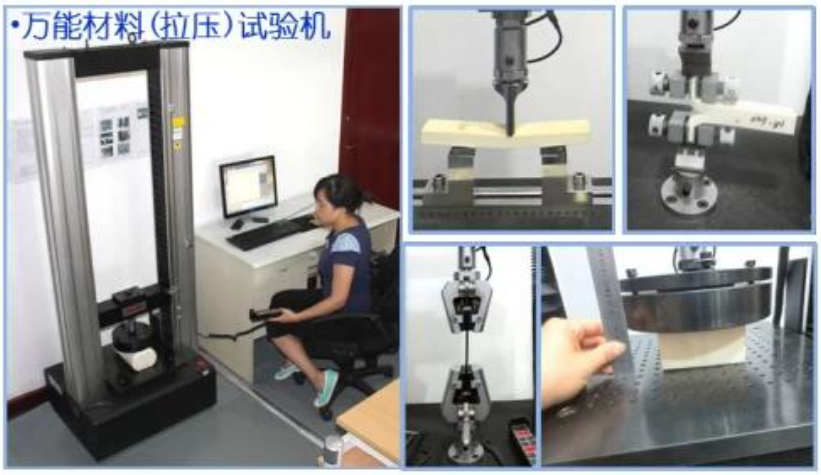

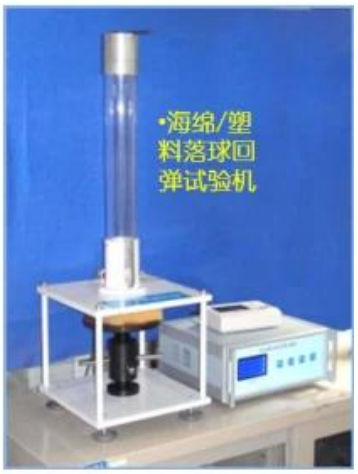

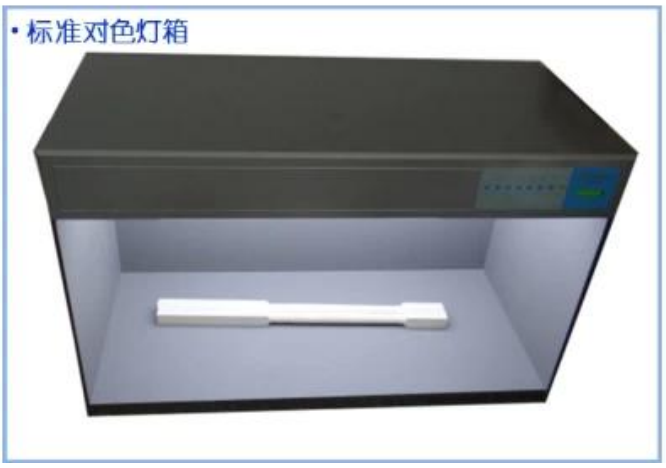

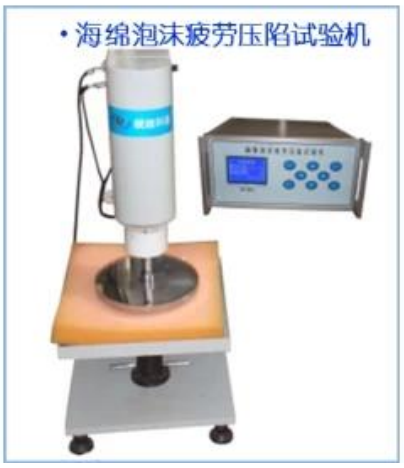

6, noi certificati

- Finehope come Università di Huaqiao, Università di Xiamen e la ricerca del prodotto del poliuretano e stazione di base di addestramento postlaurea.
- Finehope imprese High-Tech domestiche, con un certo numero di brevetti nazionali e stranieri invenzione intellettuale poliuretano.
- Finehope superato certificazione ISO9001, alibaba, alibaba è anche una società di Boutique Prudential Enterprises.

Terzo, FAQ

1) perché hai scelto finehope

Finehope è fornitore più professionale della Cina di PU, ha un professionista squadra di r & s, apparecchiatura di produzione avanzata del PU, apparecchiatura di prova professionale e sistema di gestione di qualità perfetto. Divisione i e cat, Fiat, TVH, GGP e altre imprese famose hanno 12 anni di esperienza di cooperazione. Divisione i fornire loro un servizio One-Stop dalla produzione e personalizzazione per soddisfare le loro esigenze.

2) selezionare Finehope benefits

Ridurre il tempo, ridurre i problemi personali, ridurre i costi (costi espliciti e impliciti).

3) il ciclo di consegna del prodotto

Al ricevimento del deposito e il completamento di 30 giorni per completare la produzione di muffa, la preparazione e le attrezzature senza periodo di fila 10 giorni (a seconda della quantità di ordine).

4) prodotto di trasporto

Qiyun, spedizioni, trasporto aereo (FedEx/UPS), a seconda delle esigenze del cliente.

5) come tenere traccia del trasporto merci

Se il numero di polizza di carico dell'oceano sarà fornito al cliente, se è trasporto aereo fornirà il numero aereo veloce.

6) come buon controllo di qualità del prodotto

Qualità in primo luogo, per fornire ai clienti prodotti di alta qualità è la nostra missione. Una squadra professionale dall'inizio alla fine, buon controllo di qualità del prodotto:

• tuttE le materie prime, le parti prima della produzione devono essere sottoposte ad un'ispezione rigorosa;

• tuttI i lavoratori devono sottoporsi ad una formazione pre-produttiva;

• tuttI i prodotti devono passare il controllo rigoroso e l'ispezione nel processo produttivo;

• tuttI i prodotti devono essere controllati prima della spedizione.

Quarto, contattaci

Tel: +86-592-6661766
Email: feiyan@finehope.com

Per più informazioni, seli metta in contatto con prego. Io sono Feiyan Zeng, benvenuto la sua visita, grazie!

Telefono: + 86-592-6661766

Fax: + 86-592-6282029

Miss Zeng Email: Feiyan@finehope.com

Inglese Sito Web: www.finehope.com

Sito web cinese: http://finehope.1688.com/