REACH SVHC RoHS SGS

REACH
SVHC
RoHS SGS

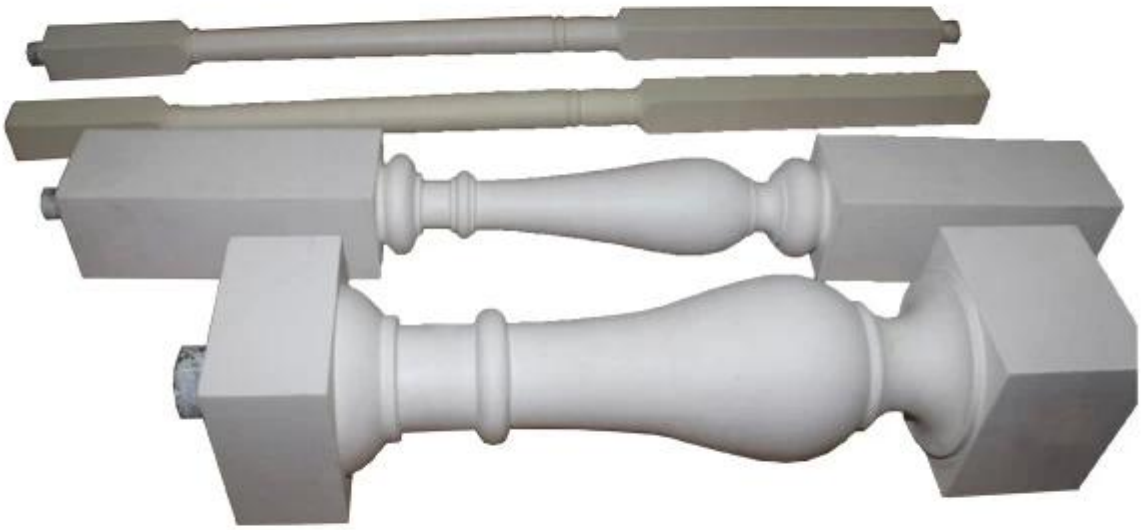

REACH
SVHC
RoHS SGS

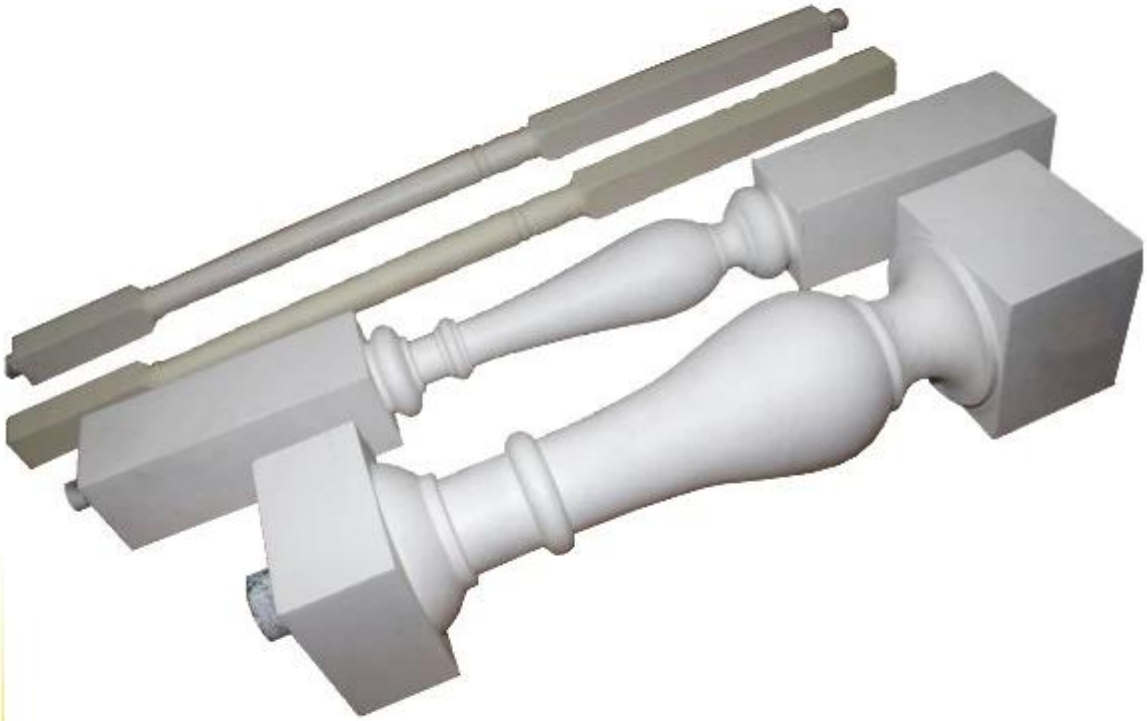

REACH SVHC RoHS SGS

□□, □□ □□

1. □□

pu □□□ □ □, □□□□□ □ □, □□ □□ □□ □□, □□ □□□□□ □ □ □□ □□

□□□ □□ □□:

1. □ □□, □□□ □ □□, □□ □□□ □ □□ □;
2. □□ □ □□□ □□, □□□, □□□, □□□□ □□□ □□□;
3. □□, □□, □□, □□ □□□□□□;
4. □□ □□, □□ □□ □□ □□□□, □□□;
5. □□ □□□ □□ □□ □□□ □□ □□ □ □ □□;
6. □ □ □□: □□□□ □ □ □ □□□ □□ □ □, □□□□ □□ □□□;
7. □□□ □ □□□, □□ □ □□□ □□, □□□□ □□, □□□ □□ □□□ □□□ □ □□;
8. □□ □ □□□ □ □ □□;

2 □□, □□ □□

□□ (□□□ □) □□□ □□ (□□ □□ □□:

1. □□ □□: □□, □□ □□, □□, □□/□ □/□□,□ □/□ □ □□□ □□ □□ □□;
2. □□□ □□ □□: □□, □ □□□ □□, □□ □□ □□ □□□, □□□ □□;
3. □□□ □□: □□, □□ □□□ □□, □□□ □ □□, □□ □□ □□□ □□, □□□□ □/□□ □ □□;

□□□ □□: □ □ □□, □□, □□ □ □□□□, □□□, □□ □□;

5. □□ □: □□□ □□ □□ □ □/□□□□□ □□ □□□, □□□;
6. □□ □□□□ □□: □□□ □□ □□□ □□ □□, □□, □□□/□□□□/□□□ □□, □□ □□ □□, □□ □□;

□□, □□□ □□

1. □□

- □□□ □□ □ □□□□□ □□ □□□□ □□□ □□, 2002□□ □□ □□□ □□. □□□ □□□ □□□□ □□ □□□ □□ □□ □□.
- □□□ □□□□□ □□□ □□□□ □□□ □□□ □□ □□ □□ □□□□□□ □□. □□ □□ □□□ □□□ □□ □□□ □□ □□ □ □□ □□□ □□ □ □ □□□□ □□ □□□ □□ □□ □□ □□ □□□ □□□.
- □□ i □□ □□□ sgs iso9001-2008 □□, □□ □□□ □ □ ts16949 □□□□ □□. lean□ □□□ □□□□ □□□ □□ □□□ □□ □ □ □□□□, □□ □□□ □□, □□□ □□□ □□ □□ □ □□□ □□□□ □□□ □□ □□□ □□□□.

2, □□□ □□ □□

□□ □ □□□ □□□ □□□ □□□□, □□, □□□ ... ..., □□□□ □□□ □□ □□□!

3, □□□ □□

a. □□ i s o 9001□ □□ □□ □□, iso/ts 16949 □□ □□ □□□□ □□□□□, □□ □ □ □□□□ □□□ □□ □□ □□ □□□□ □□, □□ □□ □;

iso/ts 16949 5 □□ □□: qp, mea, msa, spc, ppb□ □□□□ □□, □□□ □□□ □□ □□ □ □□□□ □□ □□□ □□ □□ □□□□□, □□□ □□□□□ □□□ □□ □ □□ □□ □□□.

b. □□□□□ □□□ □□ □□ □□□ □□□ □□□□ □□ □ □□ □□ mdi□ □□ □ □ □□□□ □□ □□□, tdi, hdi, □ ppb □ □□ □ □ □□□, □□ □□□□□ □□ □□□ □□ □□ □□□□□ □□□ □□.

c. □□ □□□ □□ □□ □ □□□ □ □□□ □□ □□□ □□ □□ □□ □□ □ □ □□ □, □□□ □□□□□□ □□□□.

d. □□□□ lean □□□ □□ □□□ □□ □□□ □□ tps lean □□ □□, □□□ □□ □ □□ □□ □□□ □□ □□□.

SYSTEMCERTIFICATION
ISO 9001
SGS
UKAS
QUALITY MANAGEMENT
005
SPC
MSA
PPAP
FMEA
APQP
TS 16949
NQA
MDI
PPDI
TDI
HDI
MDI
TDI
丰田生产方式TPS
目标: 高质量, 低成本, 短周期
JIT准时化
节拍
连续流
拉动信息
员工
库存
信息
设备
空间
7种浪费
团队合作
人机工程
生产安全
环境安全
精益思想与文化
自働化
防错
内建质量
工艺能力
人机分离
设备可靠性
管理异常
最大限度减少变数
停线
5个为什么
均衡生产
标准作业
持续改善
稳定（5S/TPM/看板管理/目视化管理）
• PU Foaming Equipment
PU(聚氨酯）发泡设备

4, □□□ □□

- □/□□ □□ □□□ □□ pu □□□ □□ □□ □□□ □□ □ □ pu □□□ □□ □□ □ □□ □□□, □□;
- □□ □□, □□□ □□, □□ □□□ □□ □ □□□ □ □□ □□ □□, □□□□ □ □□ □□.
- □□□□ □ □□□, □□, □□ □□ □□, □ pu□ □□, □□□□ □ □□ □□□ □□□ □□□ □□□ □□ □□□ □□□□□□ □□;

5, □□□ □□ □□

- □□ □□ pu □□□□ □□ □ □□□ □□ □ □□ □□ □□ □□□ □ □□ □□ □□□□□ □□□□.
- □□□ □□ □□, □□ □□ □□ □ □□□ □□ □ □ □□□□□ □□□ □□□ □□ □□□. □□□ □□ □ □□ □□ □□ □□ □□ □□□ □□.

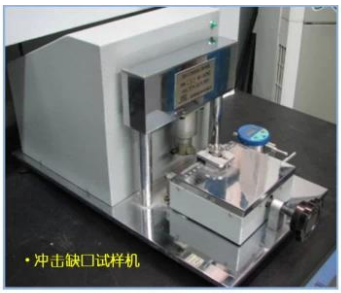

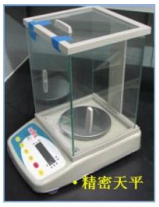

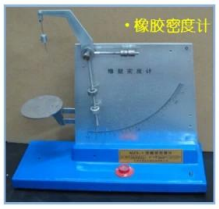

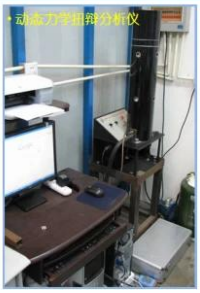

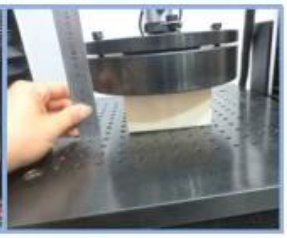

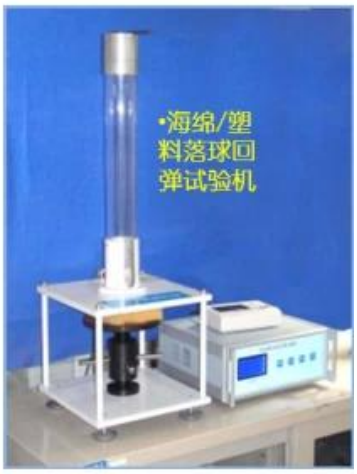

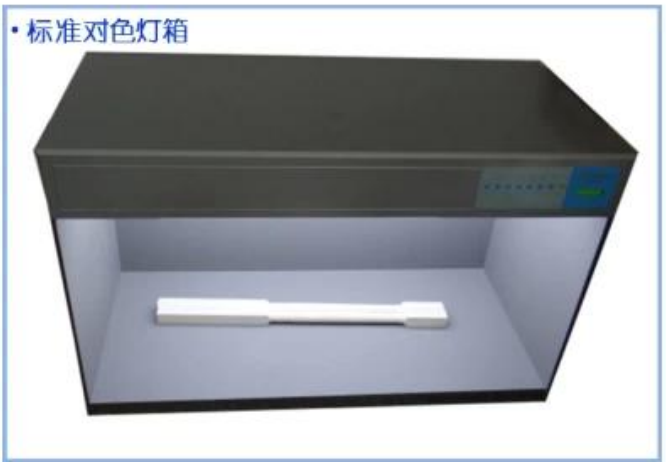

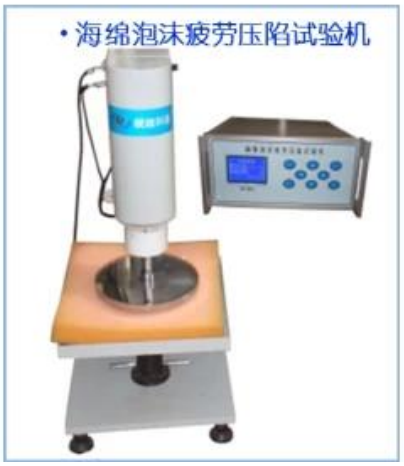

6, □□□ □□□

- □ □□ □□ □□, □□ □□, □□□□□□ □□ □□ □ □□□ □□ □□ □□□ □ □□.
- □□ □ □□ □□ □ □ □ □ □ □□ □□□ □□□ □□ □□ □□□□ □□, □□.
- i s o 9001□ iso9001 □□□, alibaba, alibaba□ □□ □□ □□ □□□ □□ □□□□ □□□□□.

□□, □□ □□ □□

1) □ □□□ □□□ □□ □□□

□□□ pu□ □□ □□□□ □□□□□, □□□□ □□ □ □□ □, □□ □ pu □□ □□, □□□□ □□ □□ □ □□ □ □ □□ □□□ □□. □□ i □ □□□, □□□, tvn, □□ □ □ □ □□□ □ □□□ □□ 12 □□ □□. □□□ □□ □□□ □□□ □□ □□ □□ □□ □ □□□ □□□□ □□□ □□□□ □□ □□□.

2) □□ □□ □□ □□

□□□ □□□ □□ □□□ □□□ □□□ □□ □□□ (□□□ □ □□□ □□).

3) □□ □□ □□

□□□ □□□ □ 30 □□ □□□□ 10 □ (□□ □□ □□□) □ □□ □□ □ □□, □□ □ □□□ □□ □□ □□□.

4) □□□ □□

□ □□, □□, □□ □□ (□□□/ups), □□ □□ □□□ □□.

5) □□ □□□ □□ □ □ □□

□□□ □□ □□□ □□ □□□ □□□ □□ □□ □□□□ □□□ □ □ □□ □□□ □□□ □ □□ □□□.

6) □□□ □□ □□ □□ □□

□□□ □□, □□□ □□□ □□□ □ □□ □□ □□□ □□□ □□ □□. □□□□ □□□ □□□□ □, □□ □□ □□ □□:

• □□ □□, □□ □□ □□ □□□ □□□ □□□ □□□ □□□;

• □□ □□□□ □□ □□ □□ □□ □□□ □□□.

• □□ □□□ □□ □□□ □□ □□□ □□ □□□ □□□ □□ □□ □□□;

• □□ □□□ □□ □□ □□ □□ □□ □□□ □□□.

□□, □□□

Tel: +86-592-6661766
Email: feiyan@finehope.com

□□□ □□□ □□□ □□□□. □□ iyan □, □□□ □□□ □□ □□□, □□ □□□!

□□ □□: + 86-592-6661766

□□ □□: + 86-592-6282029

□□ □ □□□: feiyan@finehope.com

□□ □ □□□: www.finehope.com

□□□ □ □□□: http://finehope.1688.com/