

REACH
SVHC

 **RoHS** SGS

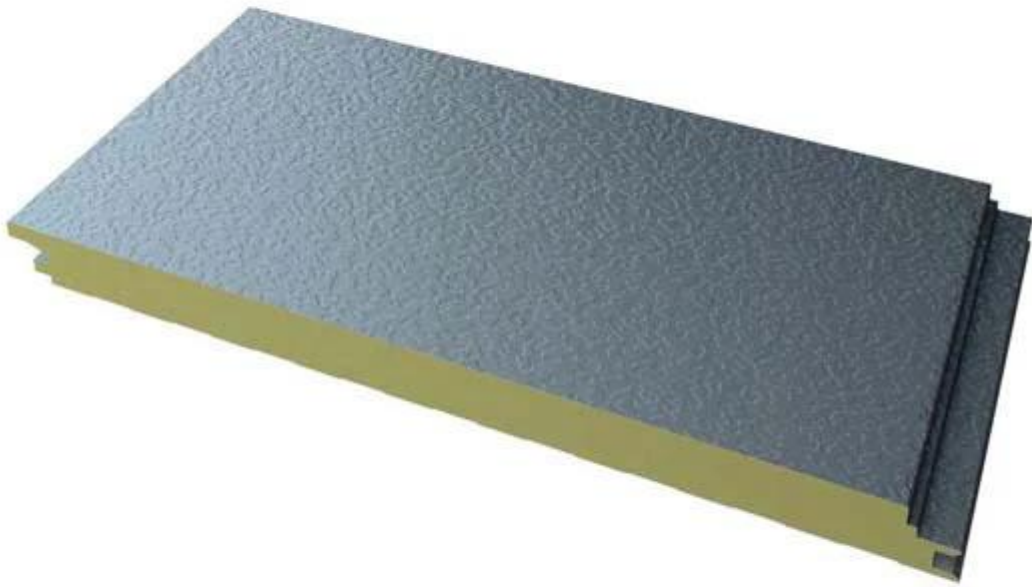

REACH
SVHC



RoHS SGS

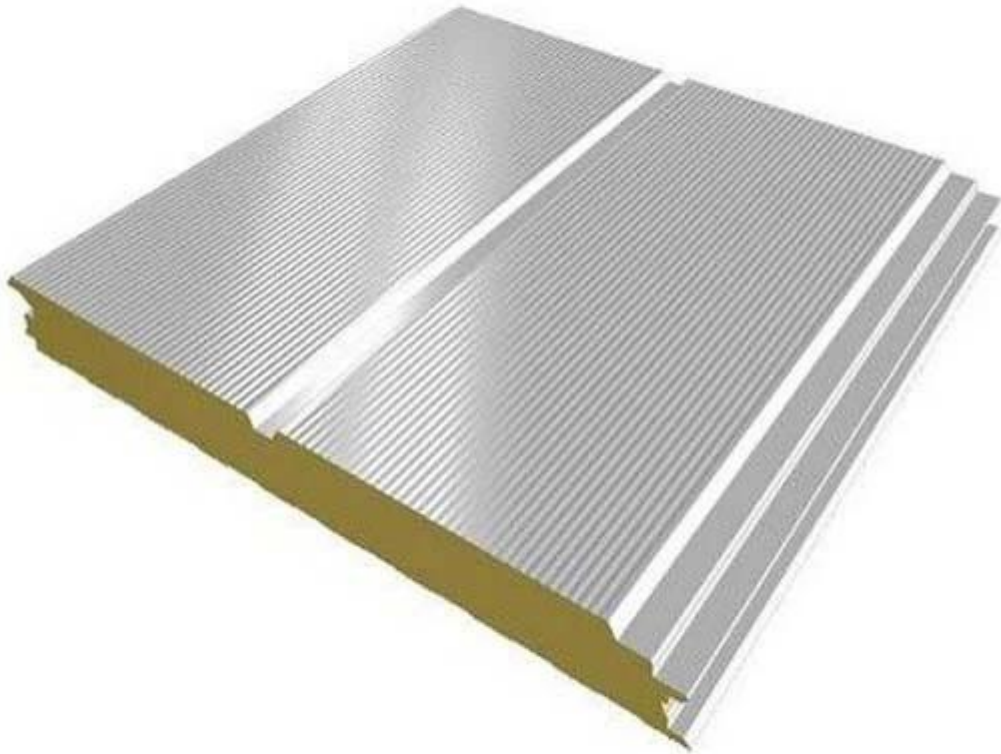

REACH
SVHC



RoHS SGS

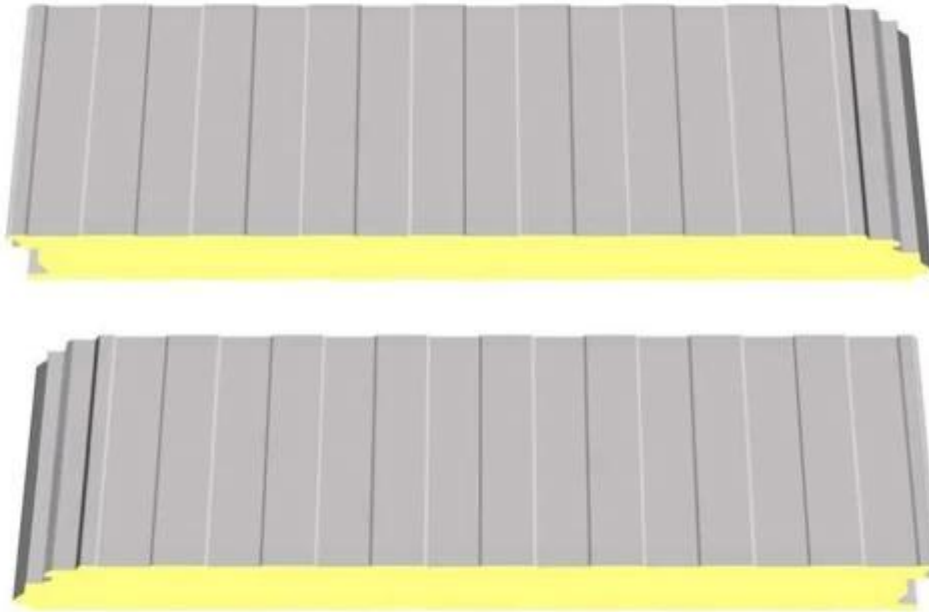

00, 00

1. 00

PU 00, 000 00 000 00 00 00, 000 00 000 0 00, PU 00 0 00 00 00 00 00, 00 00 000 0 0000 00 00 00

00 0 00 :

1. 000, 00, 000 000 0 00;
2. 00 000 0000 00 00, 00 0000 00 00;
3. 00, 00, 0, 00 000 000;
4. 000 00 0, 000 000 00, 000 00 00;
5. 00 000 00 0 000 00 00 0 000;
6. 00 00 : 00 00 00 000 00 0000 0000000000;
7. 00 000, 00 000 00, 0 00 00, 0000 000 00 0 0 00;
0 00 00 00 0 000;

0 0000 00

000 00 (00 00) 00 (00 0000) :

1. 00 00 : 000, 00 000, 000, 00 / 00 / 00, 00 / 00 000 00 00;
2. 00 0 00 00 : 000, 00 00 00, 00 00 / 00, 00 00;
3. 000 00 : 0000, 00 000 00, 000 0 00, 000 00 00 00, 0000 00 / 000 0;
000 00 : 00 00, 00, 000 0000, 000, 00 000;
5. 00 : 000, 00 0 00 00 / 00000 0 000;
6. 00 00 : 00 000 00 00, 00, 000 / 0000 / 000 00, 00000 00, 00 00;

1. 公司背景

1. 公司背景

- 公司成立于1992年，专注于为全球客户提供高品质的注塑成型服务。2002年，公司通过了ISO 9001认证。
- 公司拥有先进的注塑成型设备和专业的技术团队。我们提供从模具设计到成品交付的全方位服务。R & A 部门; D 部门 负责为客户提供专业的技术支持和售后服务。
- 公司通过了 SGS ISO9001-2008 和 TS16949 认证。我们拥有完善的质量管理体系，确保每一件产品都符合客户的要求。



2. 客户案例

我们为以下客户提供了注塑成型服务：



3. 质量管理体系

我们通过了 ISO9001 认证。我们还通过了 ISO / TS 16949 认证，这确保了我们的生产过程符合国际汽车行业的质量标准。

ISO / TS 16949 5 大工具：APQP, FMEA, MSA, SPC, PPAP。我们通过这些工具来预防缺陷，确保产品质量的稳定性。

B. 我们提供从模具设计到成品交付的全方位服务。我们的 R & A 部门; D 部门 负责为客户提供专业的技术支持和售后服务。我们拥有完善的质量管理体系，确保每一件产品都符合客户的要求。

我们采用 C. 精益生产 (Jidoka) 来减少浪费，提高生产效率。

我们还通过了 D. TPS (丰田生产系统) 认证，这进一步提升了我们的制造水平。



• PU Foaming Equipment
PU(聚氨酯)发泡设备



丰田生产方式TPS

目标: 高质量, 低成本, 短周期

<p>JIT准时化</p> <ul style="list-style-type: none"> <input type="checkbox"/> 节拍 <input type="checkbox"/> 连续流 <input type="checkbox"/> 拉动信息 ✓ 员工 ✓ 库存 ✓ 信息 ✓ 设备 ✓ 空间 × 7种浪费 	<ul style="list-style-type: none"> <input type="checkbox"/> 团队合作 <input type="checkbox"/> 人机工程 <input type="checkbox"/> 生产安全 <input type="checkbox"/> 环境安全 <p style="text-align: center;">精益求精思想与文化</p> <div style="text-align: center;">😊</div>	<p>自働化</p> <ul style="list-style-type: none"> <input type="checkbox"/> 防错 <input type="checkbox"/> 内建质量 <input type="checkbox"/> 工艺能力 ✓ 人机分离 ✓ 设备可靠性 ✓ 管理异常 ✓ 最大限度减少变数 ✓ 停线 ✓ 5个为什么
--	--	--

均衡生产
标准作业
持续改善

稳定 (5S/TPM/看板管理/可视化管理)

4. 0000 00

- 0000 - 0 00 0 00 00 0 0 / 00 00 0000 00 PU 0000 00 0000 00 PU 0000 00 0000 00 0000 0000;
- 00 00 00 00 00 00, 00 00, 00 0000 0000 00 00 00 00.
- 0000 0 00 00, 0000 00 0 0000 00, 0000 0000 00, 000000 PU 00 00 0000 0000 0000;



5. 0000 0000 00

- Finehope PU 00 0000 00 0 00 00 00 0000 00 00 000000 0000 0000.
- Finehope 00 00 00, 0000 00 00 0 0000 0000, 000000 0000 0000 0000 0000. 00 00 0000 000000 00 0000 0000 00 0000.



6. 00 000

- 00 00, 00 000 00 000 00 00 0 000 00 00000 Finehope.
- 00 0 00 000 000 Finehope 00 00 00 000 00 000 00 000.
- Finehope 00 00000, 00000 00000 00 000 00, ISO9001 000 00.



00, 00 00 00

1) Finehope 00 00

Finehope 00 PU 0000 00 00 00 00, 00 R & A 0000; D 0, 00 PU 00 00, 00 000 00 0 000 00 00 0000. 00 I 0 CAT, FIAT, TVH, GGP 0 00 00 00 0000 00 12 0. 00 00 0000 0000 0000 00 00 0 0000 0000 0 00 0000 000000.

2) Finehope 000 00

(00 0 0 00 00) 0000 00, 0000 0000 0000 0000 00 0 00000.

3) 00 0000

0000 00 10 0 0000 0000 00 00 00, 0000 0000 0000 0 30 00 0000 (00 0000 00 00).

00 4) 00

Qiyun, 00, 00 00 (0000 / UPS), 0000 00 0000 00.

5) 0000 00 0000 0000 00

00 00 0000 00 0000 0000 00 0 00, 0 00 00 00 0000 0000 00 0 00000.

6) 0000 00 00 00 00 00

00 0000 0000 00000 00000 0000 0000 000000. 0000 00, 00 00 00 0000 00 0 :

- 00 0000 0000 00 0000 0000 0000 000000;
- 00 00000 00 00 00000 0000 0000000;
- 00 0000 00 00000 0000 00 0 0000 00000000;

- 00 000 00 00 0000000.

00, 0000 00



Tel: +86-592-6661766
Email: feiyan@finehope.com

000 000 00000 0000. 00 **Feiyan** 0000 000 00000, 00000!

00 : + 86-592-6661766

00 : + 86-592-6282029

00 0 000 : feiyan@finehope.com

00 0 000: www.finehope.com

000 0 000 : HTTP : //finehope.1688.com/