REACH SVHC RoHS SGS

REACH
SVHC
RoHS SGS

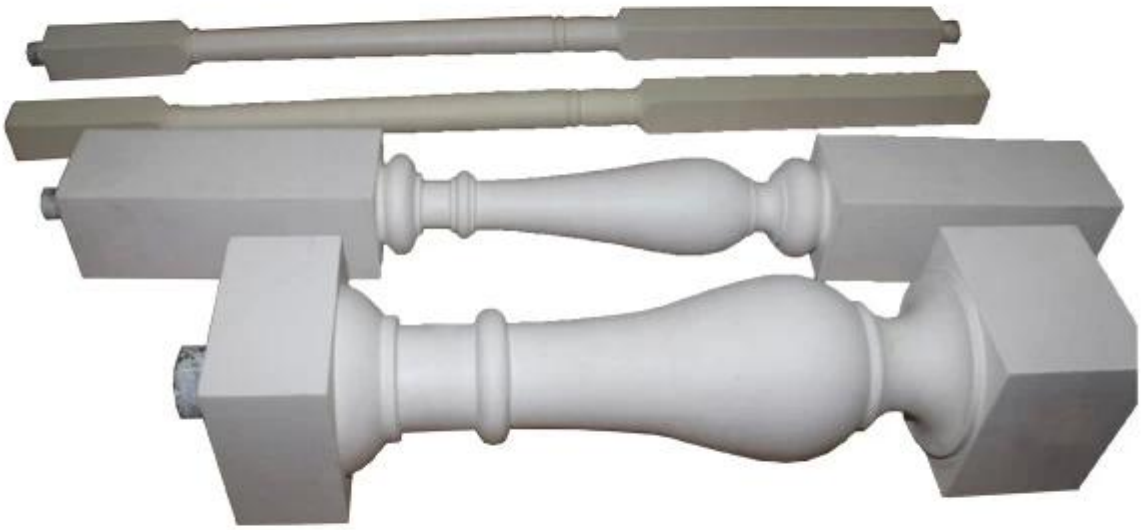

REACH
SVHC
RoHS SGS

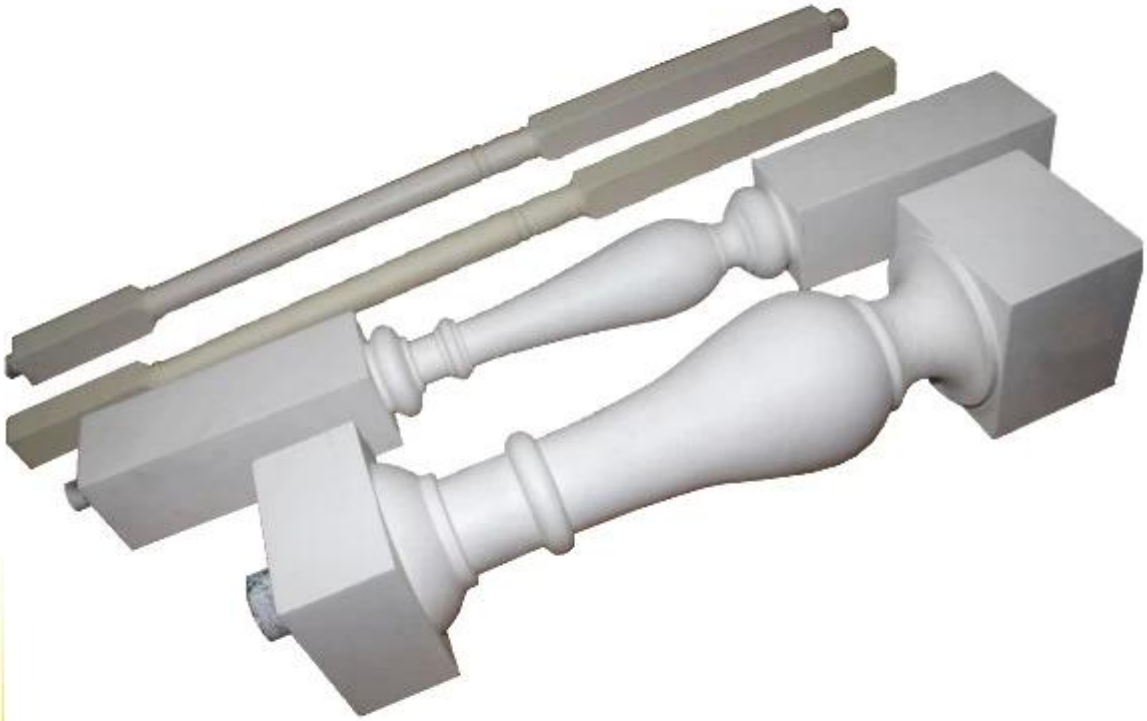

REACH SVHC RoHS SGS

Primeiro, a descrição do produto

1. Features

Trilhos antigos do plutônio, trilhos do poliuretano, trilhos do material de madeira da imitação, trilhos do poliuretano de China fornecedores

Características rígidas da espuma:
1. High força, peso leve, boa flexibilidade e dureza;
2. o efeito da isolação é bom, nenhuma distorção, nenhum derramamento, durável e forte;
3. tem as características da madeira, aplainando, pregos, serras;
4. modelagem de diversificação, de acordo com a demanda do cliente, molde personalizado;
5. a cor de superfície pode ser processada de acordo com clientes como a cor;
efeitos 6. Wood: o efeito de teste padrão de madeira natural é desobstruído, elegante e luxuoso;
7. anti-flama-retardador, através de um processo especial, pode alcangar nenhuma combustão espontânea, nenhuma combustão das propriedades;
8. o reforço do enchimento pode ser coloc;

2, o produto usa

Rígido (espuma estrutural) produtos de hard (amplamente utilizado:

indústria 1. furniture: frames, frames da cama, frame, wardrobe/armário/decoração, cadeira/pés da cadeira cinzelaram portas;
2. os materiais da construção e da decoração: tira, caixa de junção das luzes, uma estátua pequena/escultura, cinzelando pilares;

indústria 3. Automobile: interior, tampa traseira da bagagem, tampa da fileira do automóvel, caminhão duro da tampa do tronco, lado do reboque/viseira e semelhante;
O equipamento desportivo: Sticks do hóquei, esquis, placa do patim, um peixe, punho da raquete;
5. isolação: refrigerador, congelador dentro da placa rígida da isolação da espuma/incubadora;
6. a outra finalidade geral: frames cinzelados do retrato do cedro cinzelado, bandejas, computador/televisão/carcaça de rádio, peças da engenharia, materiais da decoração;

Em segundo lugar, com relação a nós

1. Introdução

- Nós somos uma manufatura principal de fabricante moldado do poliuretano dos produtos, foi estabelecido em 2002. Nossos produtos são exportados principalmente aos mercados europeus e dos e.u.
- Temos uma produção profissional de produtos de poliuretano de alta qualidade requisitos para o gol. Os clientes principais da razão escolhem nossa fantasia nossas capacidades de r & d largos e com companhias internacionais da marca e asseguram a experiência a longo prazo com qualidade do transporte.
- Divisão i após a certificação Suíça do GV ISO9001-2008, de acordo com o sistema de TS16949 para o controle da qualidade. Lean é que temos vindo a perseguir o objetivo de reduzir os resíduos, criar valor adicional, sustentado compromisso de ajudar os nossos clientes a controlar os custos e criar valor adicional.

2, nossos clientes da marca

Localizado em várias regiões e indústrias as Américas, Europa, Ásia..... bem-vindo a sua visita, obrigado!

3, nossa vantagem

A. gestão da qualidade através da empresa ISO9001, ISO/TS 16949 sistema de gestão da qualidade continuou a promover, manter e revisto regularmente para assegurar sua operação plena, apropriada e eficaz;

ISO/TS 16949 5 Core Tools: uso efetivo de APQP, FMEA, MSA, SPC, PPAP, de modo que o nosso controle de qualidade

e nível de gestão global foram muito melhorados, e, finalmente, para atender às necessidades do cliente.

B. pesquisa de materiais e desenvolvimento de material de poliuretano tem uma equipe de r & d profissional foi colocada em produtos, incluindo MDI, TDI, HDI, e PPDI e outros poliéteres, fórmula de sistemas de poliéster, abrangendo todas as formulações de sistemas de poliuretano.

C. o equipamento melhorado para o equipamento da produção tem a habilidade à auto-melhoria e ao dispositivo elétrico Jidoka do molde da pesquisa, incline-se da linha de Dong.

D. Toyota ' s Lean produção usando TPS Lean Management modelo para melhorar a eficiência de produção, reduzir os resíduos e reduzir os custos.

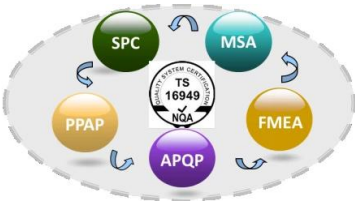

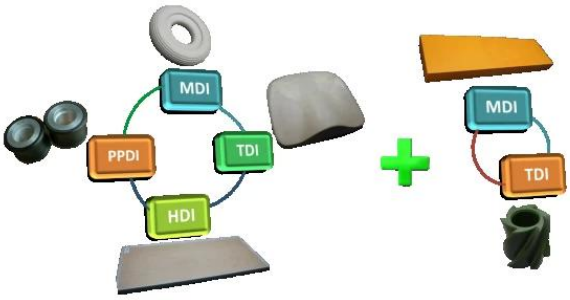

4, nossa produção

- Tem o equipamento de produção o mais avançado da indústria de plutônio, including máquinas de KraussMaffei e outros materiais de produção de produtos diferentes do plutônio de máquinas de perfusão de alta/baixa pressão;
- operações de linha de montagem automatizadas, incluindo linhas de perfusão, linhas de pintura, linhas de polimento, desde linhas de molde abaladas.
- tenha o projeto independente do molde, a produção, a habilidade de inovar, e uma riqueza da experiência no projeto e no processamento do metal, do plástico e das outras partes do plutônio;

5, nosso equipamento de teste

- Finehope PU material tem uma gama de equipamentos de teste, e dedicado sistema de garantia de qualidade e engenheiros de controle de qualidade.
- Finehope irá realizar a análise do produto de teste, produtos de análise mecânica e materiais, e, finalmente, desenvolver um produto de teste. Reduzindo assim os litígios de qualidade entre clientes e fabricantes.

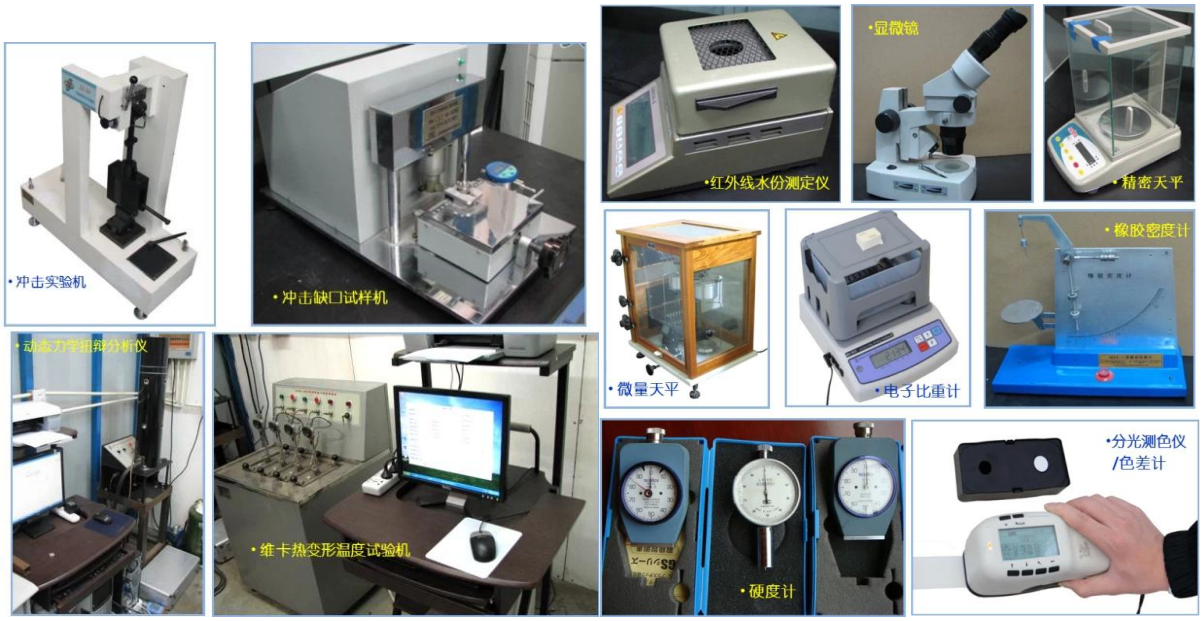

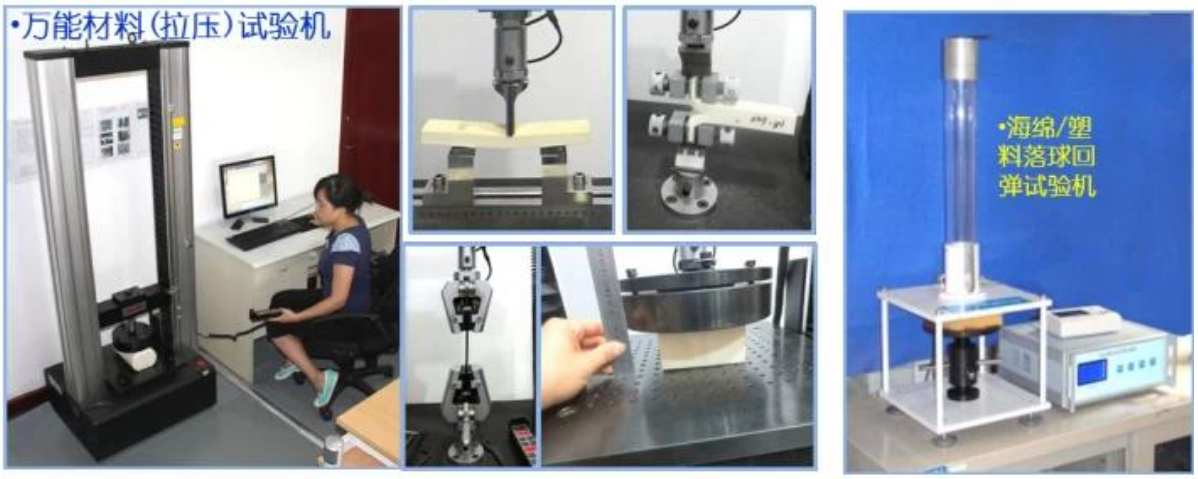

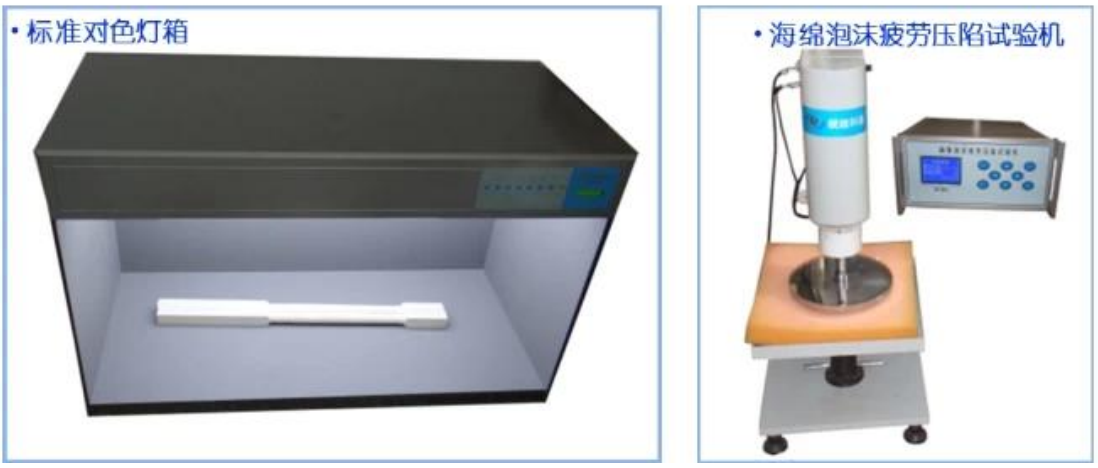

6, nós certificados

- Finehope como Universidade Huaqiao, Universidade de Xiamen e a pesquisa do produto do poliuretano e estação base da formação do pós-graduado.
- Finehope empresas de alta tecnologia doméstica, com uma série de patentes nacionais e estrangeiras de poliuretano invenção intelectual.
- Finehope aprovou certificação ISO9001, alibaba, alibaba é também uma empresa de Boutique Prudential Enterprises.

Terceiro, FAQ

1) por que você escolheu finehope

Finehope é China o fabricante o mais profissional do plutônio, tem uma equipe profissional de r & d, equipamento avançado da produção do plutônio, equipamento de teste profissional e sistema de gerência perfeito da qualidade. Divisão i e Cat, Fiat, TVH, GGP e outras empresas famosas têm 12 anos de experiência de cooperação. Divisão eu fornecê-los com um-Stop serviço da produção e personalização para atender às suas necessidades.

2) selecione Finehope benefícios

Reduza seu tempo, reduza os problemas pessoais, reduza custos (custos explícitos e implícitos).

3) o ciclo de entrega do produto

Após a recepção do depósito e a conclusão de 30 dias para completar a produção de moldes, preparação e equipamento sem período de enfileiramento 10 dias (dependendo da quantidade da ordem).

4) produto de transporte

Qiyun, transporte, transporte aéreo (Fedex/UPS), dependendo dos requisitos do cliente.

5) como acompanhar o transporte de mercadorias

Se o número de embarque do oceano for fornecido ao cliente, se for o transporte aéreo fornecerá o número de carta de porte rápido.

6) como bom controle de qualidade do produto

Qualidade em primeiro lugar, para fornecer clientes com produtos de alta qualidade é a nossa missão. Uma equipe profissional do começo ao fim, bom controle da qualidade do produto:

• todaS as matérias-primas, partes antes da produção devem ser submetidas a uma inspecção rigorosa;

• todoS os trabalhadores devem submeter-se a formação formal de pré-produção;

• todoS os produtos devem passar por rigoroso controle e inspeção no processo produtivo;

• todoS os produtos devem ser verificados antes de enviar novamente.

Quarto, contate-nos

Tel: +86-592-6661766
Email: feiyan@finehope.com

Para mais informação, contate-nos por favor. Eu sou Feiyan Zeng, bem-vindo a sua visita, obrigado!

Telefone: + 86-592-6661766

Fax: + 86-592-6282029

Senhorita Zeng Endereço electrónico: Feiyan@finehope.com

Inglês Web site: www.finehope.com

Web site chinês: http://finehope.1688.com/